

CORSO REGIONALE DI FORMAZIONE SUL PAESAGGIO VENETO
Venezia, 7 novembre 2025

La struttura della Variante al PTRC con specifica considerazione dei valori paesaggistici

Dott. Andrea Bonato

Regione del Veneto

Direzione Pianificazione Territoriale – U.O. Pianificazione paesaggistica e strategica

PTRC – Variante con specifica considerazione dei valori paesaggistici

- La **Variante al PTRC** per l'attribuzione della specifica considerazione dei valori paesaggistici è redatta:
 - a sensi dell'articolo 25 della l.r. 11/2004;
 - con i contenuti stabiliti dall'articolo 143, comma 1 del D.Lgs. 42/2004;
 - in modalità congiunta fra Regione e MIC ai sensi degli articoli 135 e 143, comma 2 del D.Lgs. 42/2004;

PTRC – Variante con specifica considerazione dei valori paesaggistici

ELABORATI DEL PTRC VIGENTE	ELABORATI DI VARIANTE
Relazione illustrativa	Relazione illustrativa
Elaborati grafici: <ul style="list-style-type: none"> • Tav. Ricognizione degli ambiti di tutela del PTRC 1992 • Tav. 01a Uso del suolo - Terra • Tav. 01b Uso del suolo - Acqua • Tav. 01c Uso del suolo -Idrogeologia e rischio sismico • Tav. 02 Biodiversità • Tav. 03 Energia e Ambiente • Tav. 04 Mobilità • Tav. 05a Sviluppo economico produttivo • Tav. 05b Sviluppo economico turistico • Tav. 06 Crescita sociale e culturale Tav. 07 Montagna del Veneto • Tav. 08 Città, motore di futuro • Tav. 09 Sistema del territorio rurale e della rete ecologica • Tav. 10 Sistema degli obiettivi di progetto 	Elaborati grafici: <ul style="list-style-type: none"> • Tav. 01a Uso del suolo - Terra • Tav. 02 Biodiversità • Tav. 09 Sistema del territorio rurale e della rete ecologica • Tavola 11 Ricognizione dei beni paesaggistici
Documento per la valorizzazione del paesaggio veneto <ul style="list-style-type: none"> – La valorizzazione del paesaggio nel PTRC – Ambiti di paesaggio – Sistemi di valori – Atlante ricognitivo 	Atlante del paesaggio veneto Sistemi di Valori

PTRC – Variante con specifica considerazione dei valori paesaggistici

ELABORATI DEL PTRC VIGENTE	ELABORATI DI VARIANTE
	Catalogo dei beni paesaggistici: <ul style="list-style-type: none"> • Parte I (136): <ul style="list-style-type: none"> - Schede identificative dei beni art.136; • Parte II (142): <ul style="list-style-type: none"> - Elenchi illustrati delle aree tutelate per legge;
Norme tecniche	Norme tecniche Allegato A - Disciplina dei beni paesaggistici
Rapporto ambientale – Sintesi non tecnica - Vinca	Rapporto ambientale – Sintesi non tecnica – Vinca
Quadro conoscitivo	Quadro conoscitivo - aggiornamento

PTRC – Variante con specifica considerazione dei valori paesaggistici

TAVOLA 11

Delimitazione e rappresentazione grafica dei beni paesaggistici di cui agli articoli 136 e 142 del D.Lgs. 42/2004.

I criteri di perimetrazione di tali beni sono stati definiti in modo congiunto fra Regione del Veneto e Ministero della Cultura.

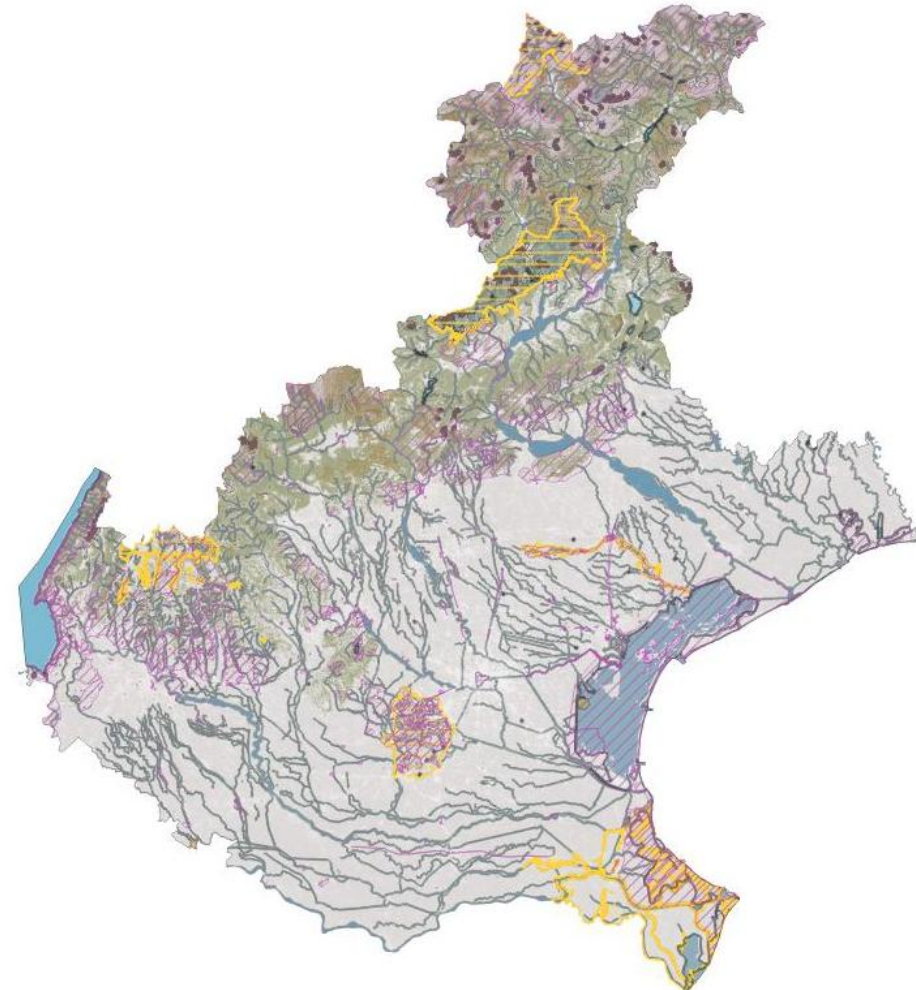

PTRC – Variante con specifica considerazione dei valori paesaggistici

SISTEMI DI VALORI

I Sistemi di Valori individuati sono beni, non sempre sottoposti a tutela paesaggistica, rappresentativi del paesaggio e dell'identità regionale:

- I siti patrimonio mondiale dell'UNESCO
- I siti del programma MAB UNESCO
- Le Ville venete
- Le Ville del Palladio
- Parchi e giardini
- Complessi e manufatti difensivi storici
- Complessi e manufatti di archeologia industriale
- Architetture del Novecento
- Paesaggi rurali di interesse storico

PTRC – Variante con specifica considerazione dei valori paesaggistici

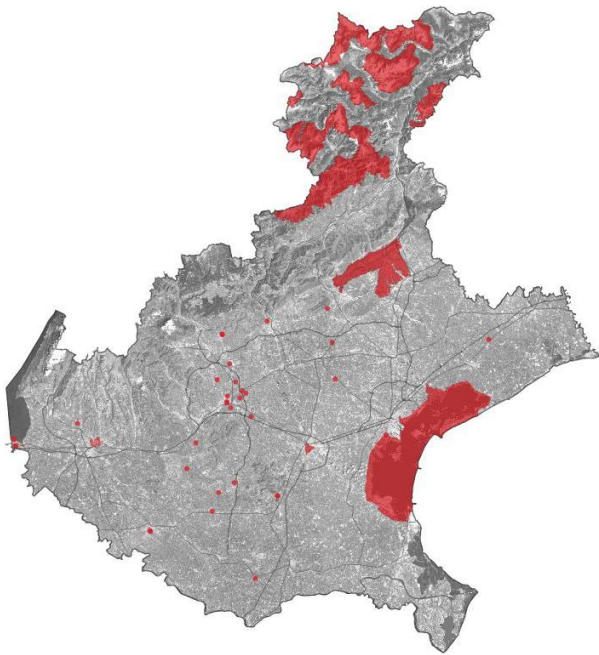

I siti patrimonio mondiale dell'UNESCO

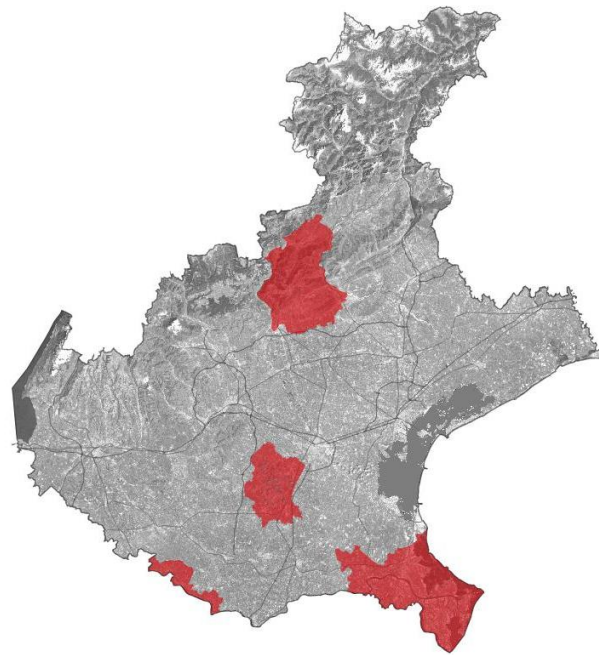

I siti del programma MAB UNESCO

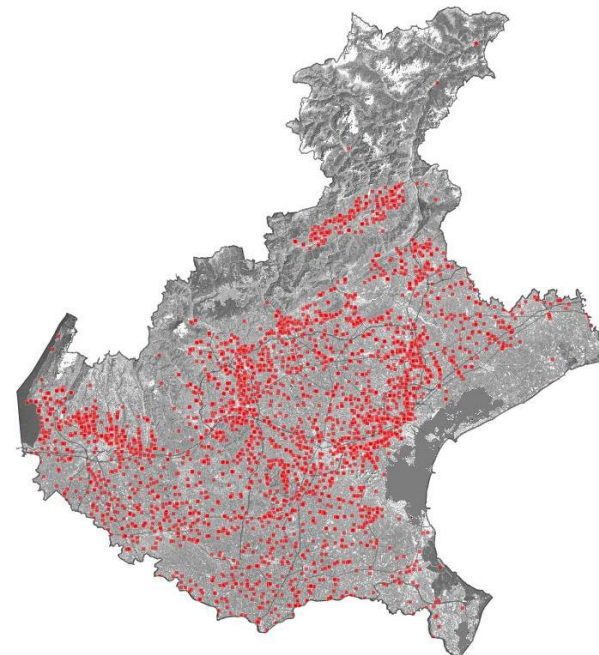

Le Ville venete

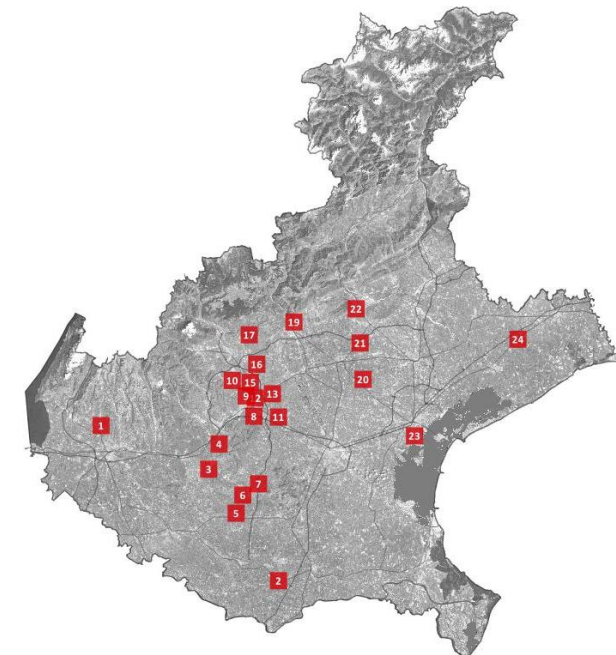

Le Ville del Palladio

PTRC – Variante con specifica considerazione dei valori paesaggistici

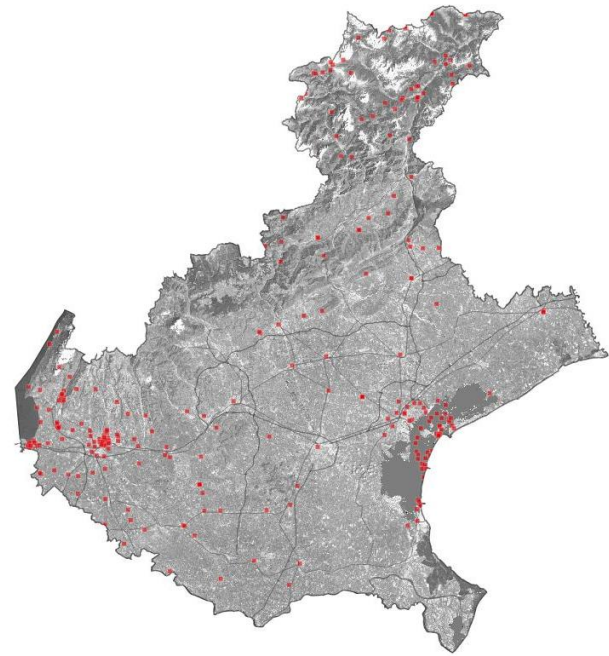

Complessi e manufatti difensivi storici

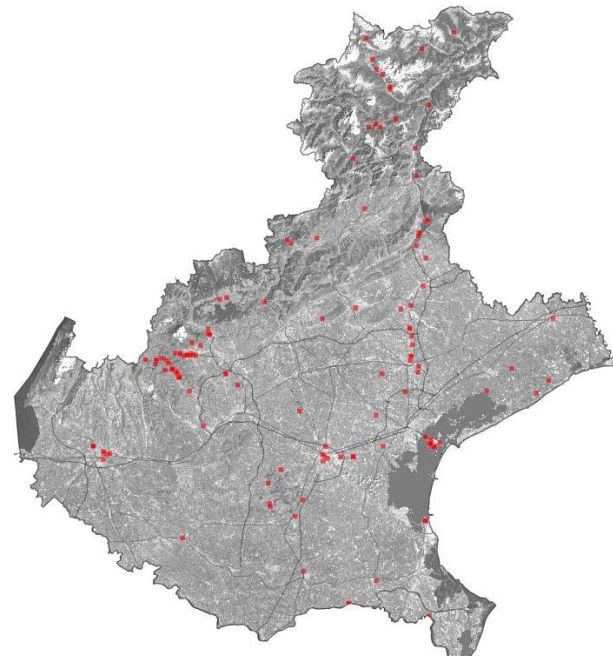

Complessi e manufatti di archeologia industriale

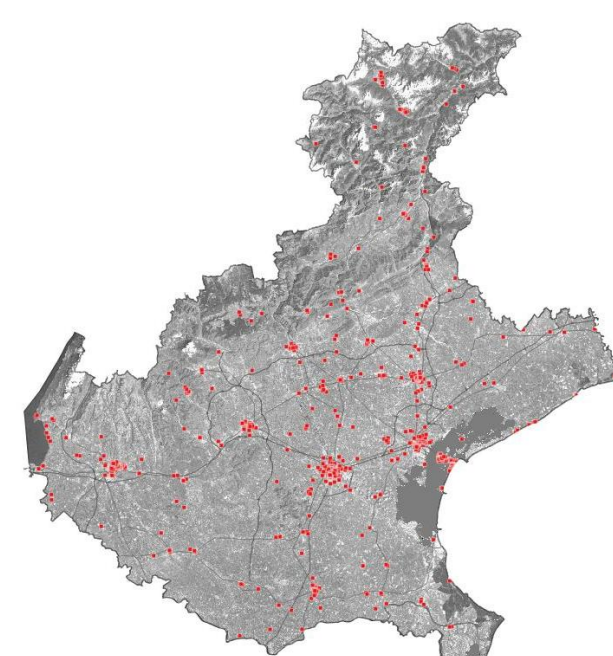

Architetture del Novecento

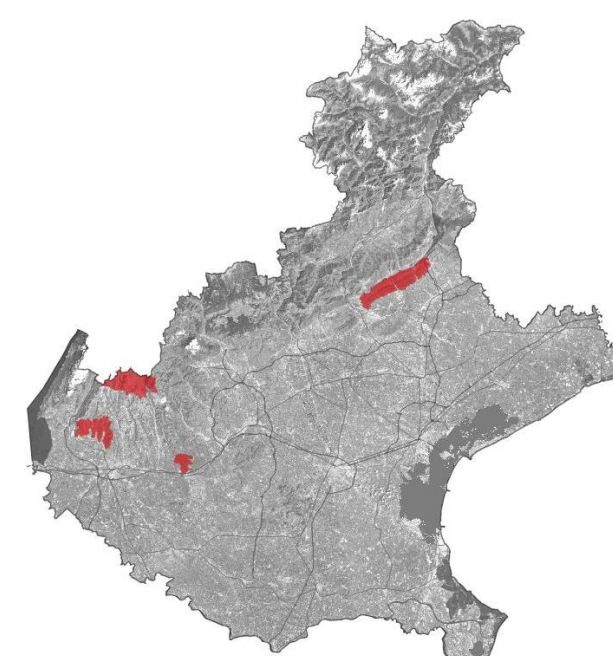



Paesaggi rurali di interesse storico

PTRC – Variante con specifica considerazione dei valori paesaggistici

CATALOGO DEI BENI PAESAGGISTICI – PARTE I



- Il Catalogo contiene le Schede identificative dei **1148 beni paesaggistici** di cui all'art.136 del D.Lgs. 42/2004, con le relative **perimetrazioni**.
- I beni paesaggistici sono oggetto di una lettura e interpretazione del territorio secondo una articolazione in **componenti ed elementi specifici di paesaggio**.
- La Scheda è suddivisa in:
 - Sezione A – Elementi identificativi
 - Sezione B – Valori e rischi
 - Sezione C – Obiettivi per la conservazione dei valori paesaggistici. Disciplina d'uso specifica

IMMOBILI E AREE DI NOTEVOLE INTERESSE PUBBLICO
D.Lgs. 22 gennaio 2004, n.42, art.136

SEZIONE A – Elementi identificativi

IDENTIFICATIVO REGIONALE (ID_VINC) 0230721		CODICE MINISTERIALE (CODVIN) 50515
DENOMINAZIONE (DENOM) ALCUNE LOCALITÀ DEL COMUNE DI LAZISE		
PROVVEDIMENTO D.M.	DATA (DATADEC) 01/04/1969	TIPOLOGIA - LETT. ART.136, D.LGS 42/2004 d)
PROVINCIA Verona	COMUNE Lazise	AMBITO DI PAESAGGIO 10 – Verona, Lago di Garda, Monte Baldo

PTRC – Variante con specifica considerazione dei valori paesaggistici

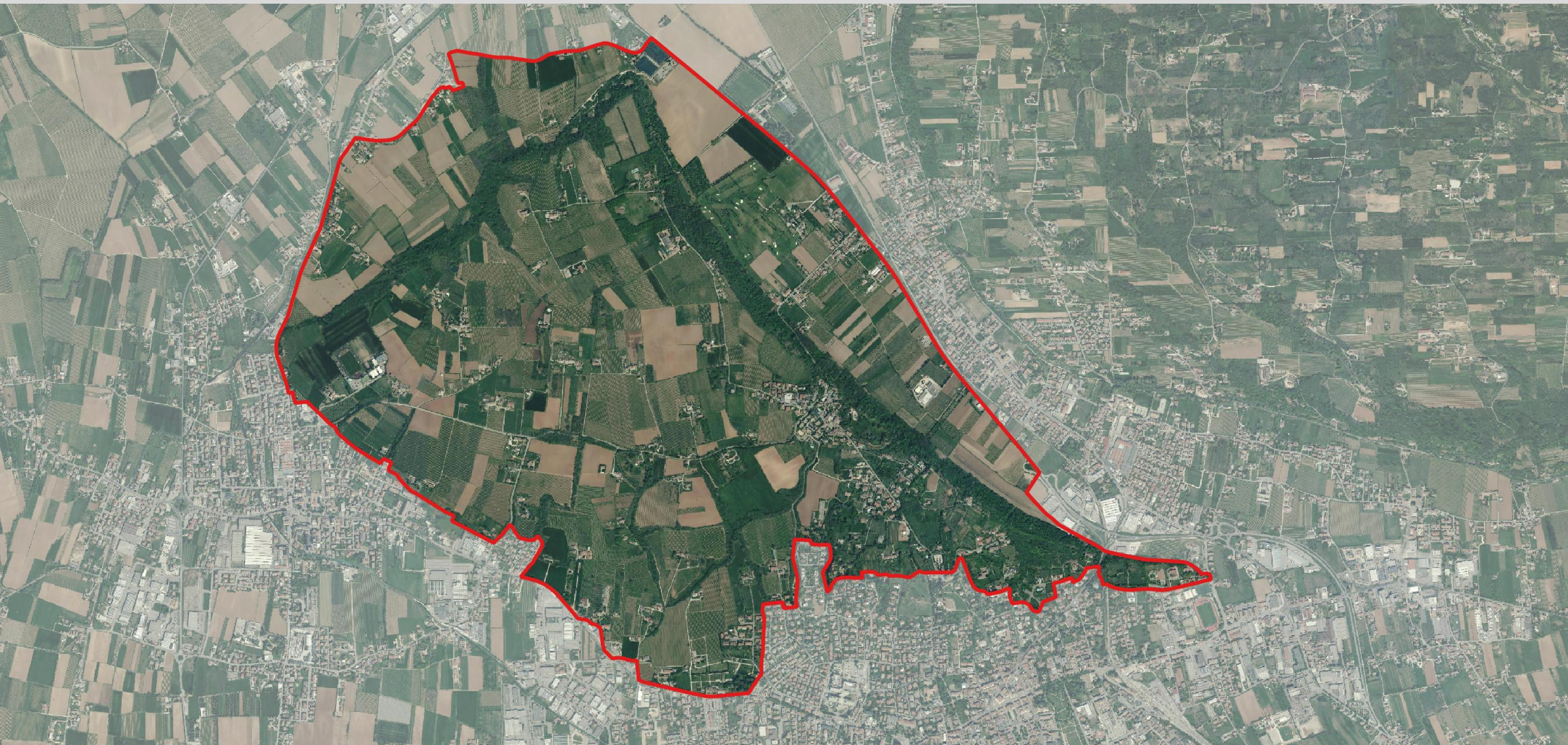

PTRC – Variante con specifica considerazione dei valori paesaggistici

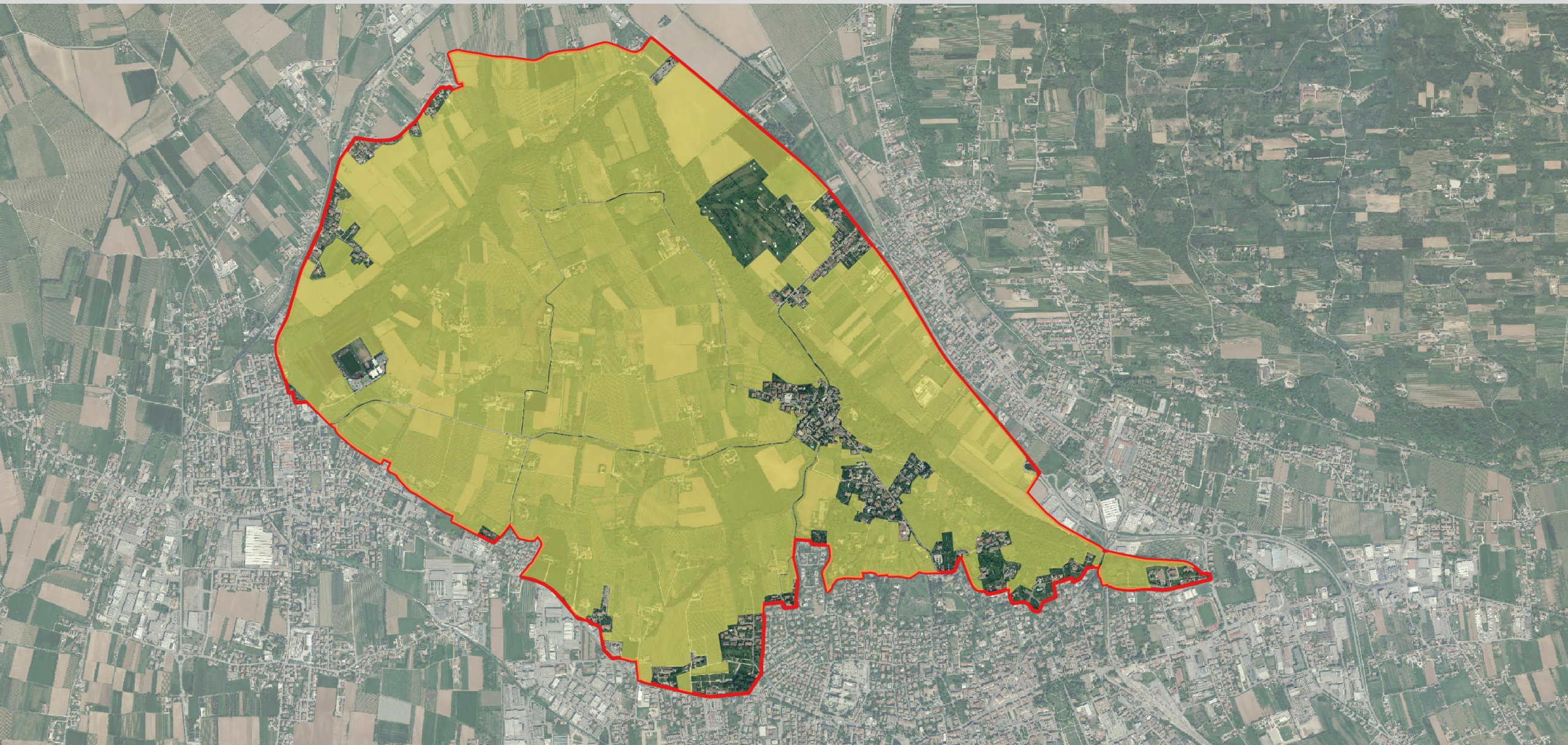

PTRC – Variante con specifica considerazione dei valori paesaggistici

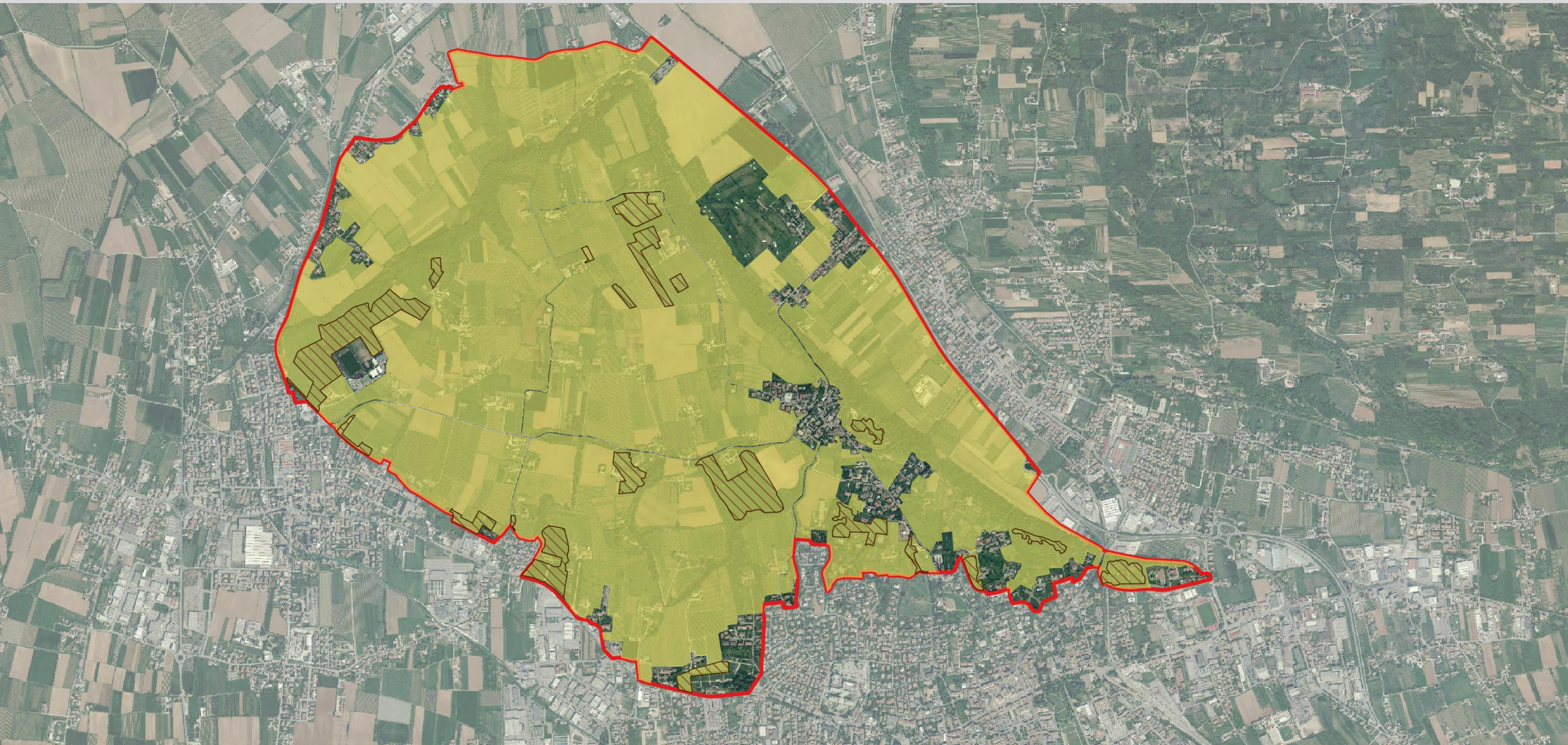

PTRC – Variante con specifica considerazione dei valori paesaggistici

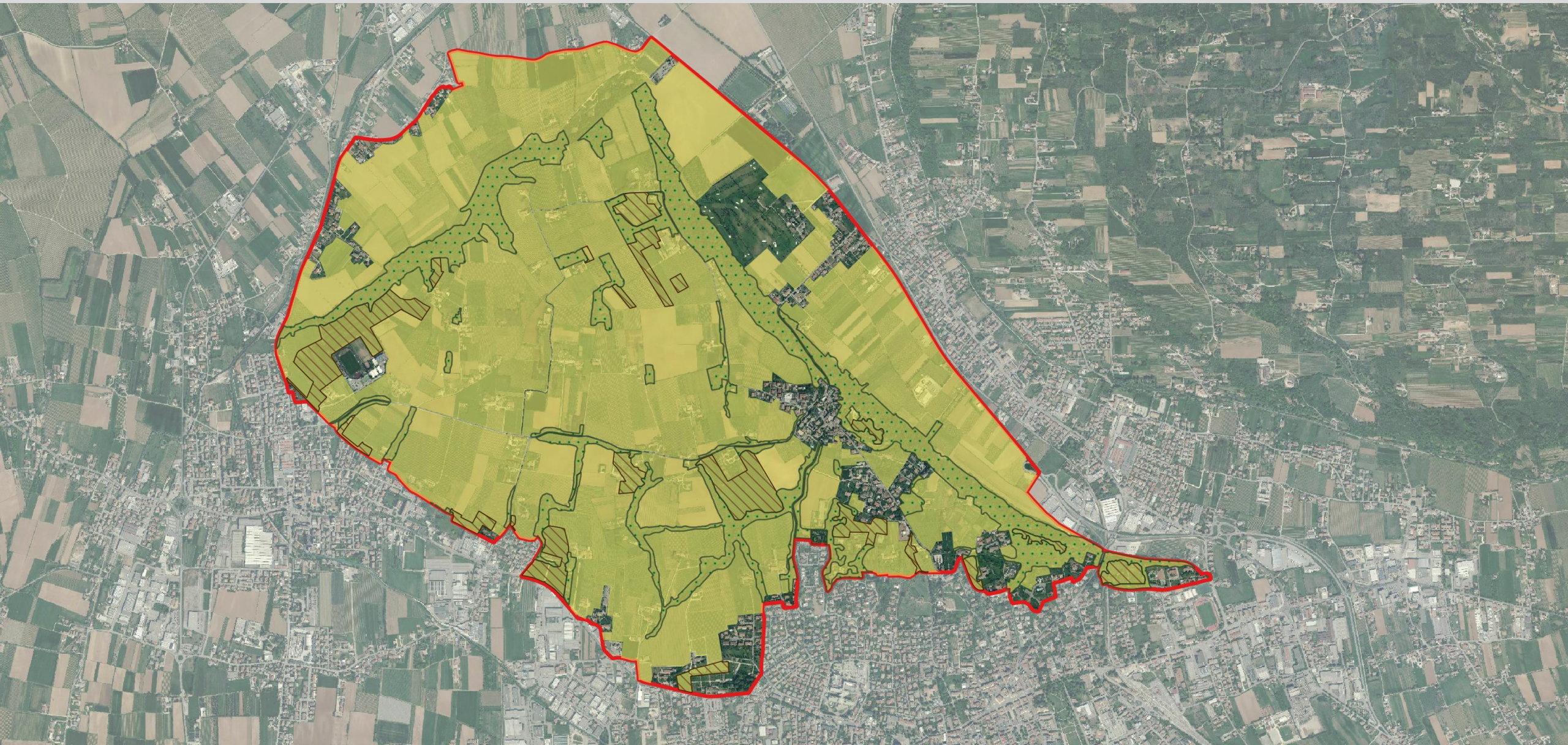

PTRC – Variante con specifica considerazione dei valori paesaggistici

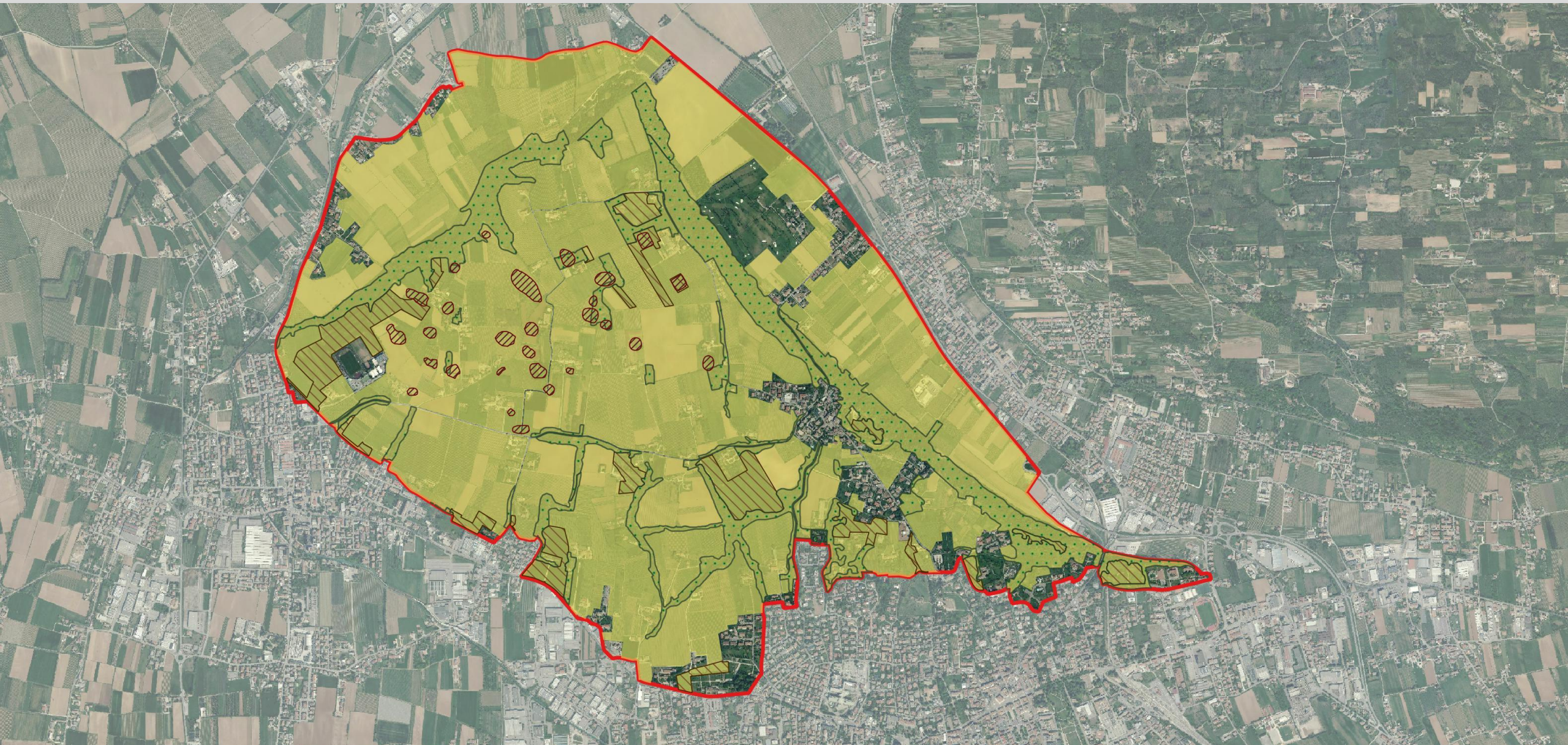

PTRC – Variante con specifica considerazione dei valori paesaggistici

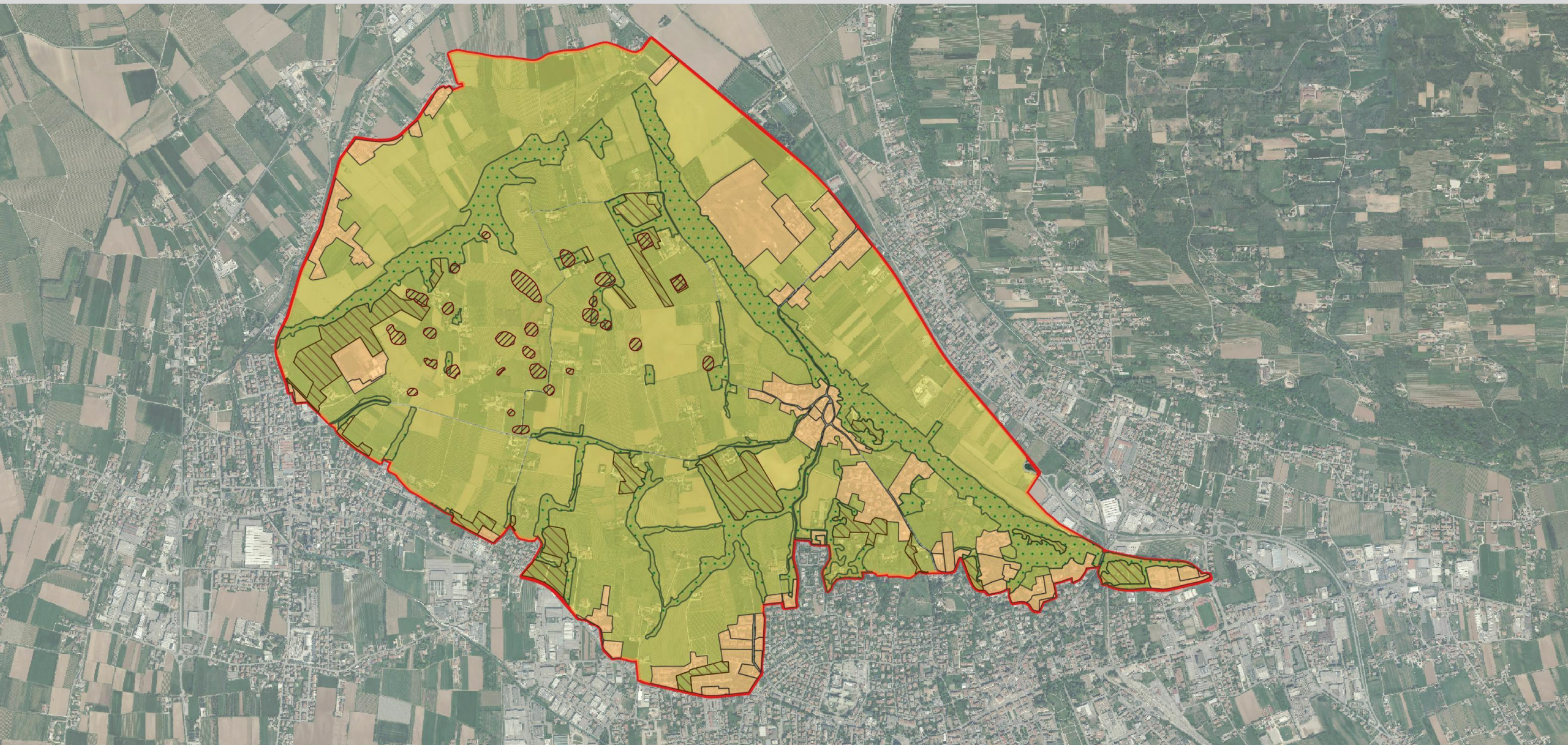

PTRC – Variante con specifica considerazione dei valori paesaggistici

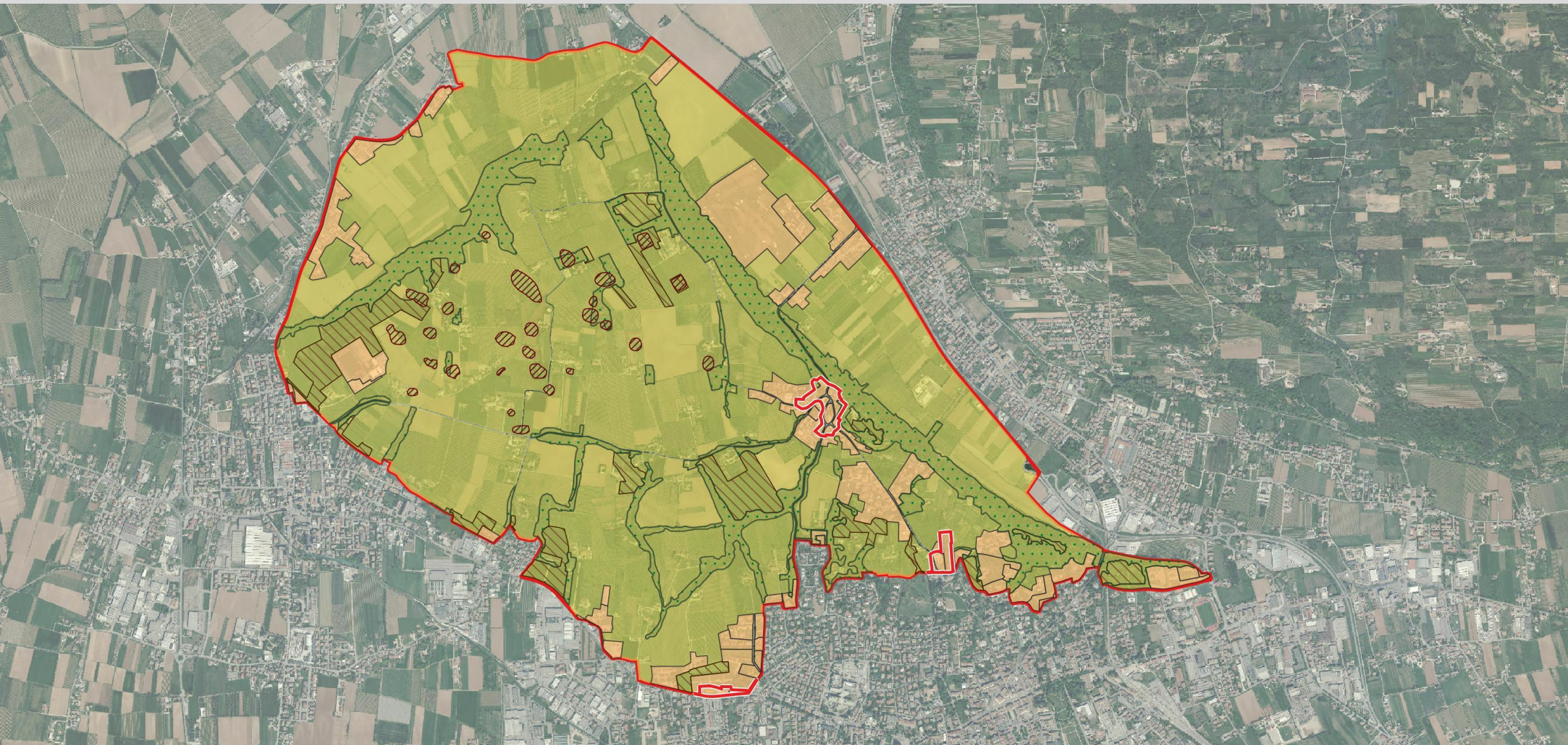

PTRC – Variante con specifica considerazione dei valori paesaggistici

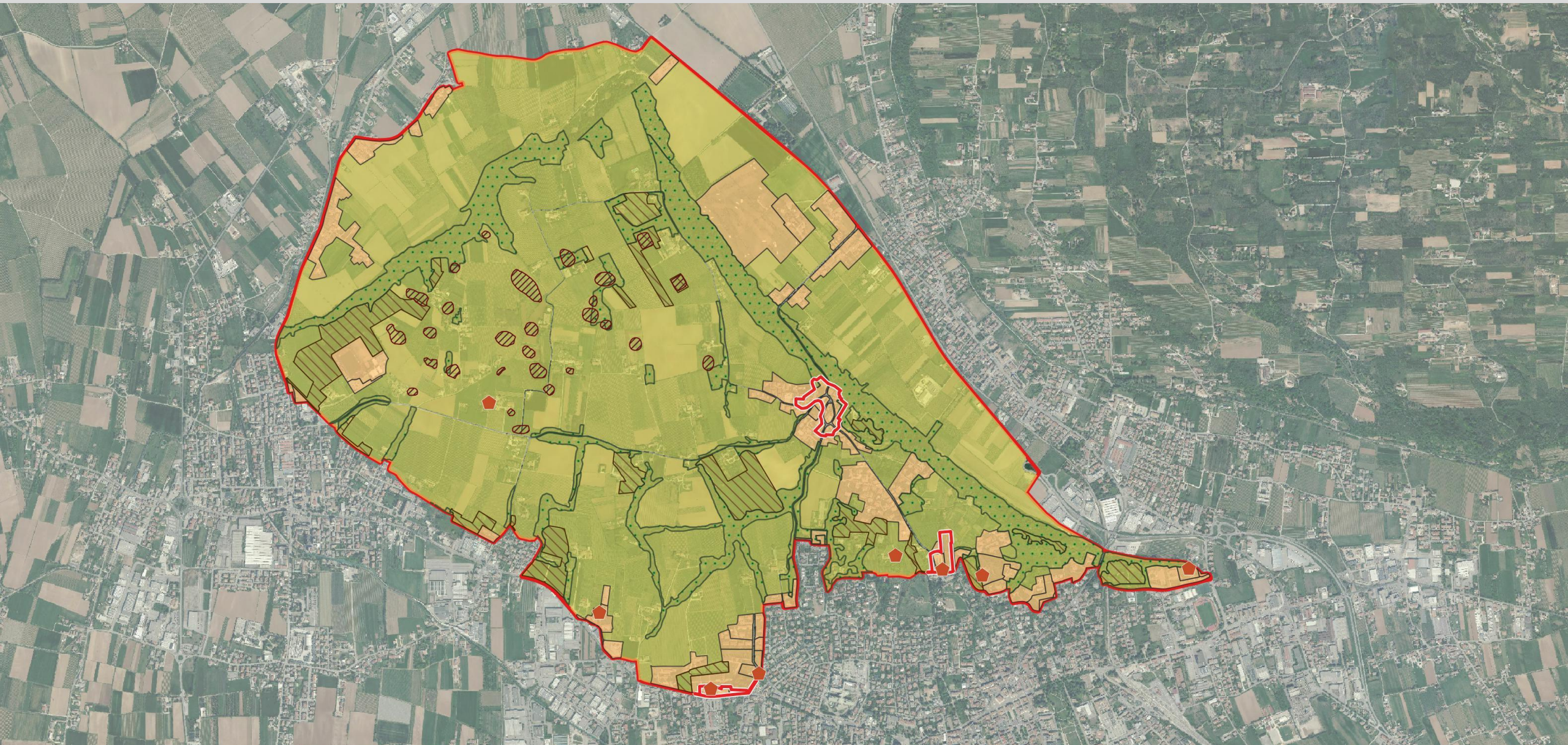

PTRC – Variante con specifica considerazione dei valori paesaggistici

NORME TECNICHE – ALLEGATO A

Le Norme tecniche del PTRC sono **integrate** con l'**Allegato A** che detta la disciplina per i beni paesaggistici:

TITOLO I - Disposizioni generali

TITOLO II - Immobili e aree di notevole interesse pubblico

TITOLO III - Aree tutelate per legge

TITOLO IV - Disciplina degli interventi

Gli articoli dell'Allegato A sono strutturati in:

- **Definizione:** utile per l'individuazione della componente/elemento specifico/area tutelata
- **Indirizzi:** previsioni di orientamento e riferimento per la realizzazione degli interventi
- **Direttive:** previsioni da osservare obbligatoriamente in sede di adeguamento
- **Prescrizioni d'uso:** previsioni cogenti e immediatamente prevalenti con diretta efficacia conformativa

PTRC – Variante con specifica considerazione dei valori paesaggistici

QUADRO CONOSCITIVO

The screenshot displays the PTRC 2020 Geoportal interface. At the top left, there is a header for "IDT-RV 2.0 – INFRASTRUTTURA DATI TERRITORIALI DELLA REGIONE DEL VENETO" and a satellite image of a city area. The main map area shows the Veneto region with various geographical data layers overlaid, including administrative boundaries, parks, and land use. The interface includes a search bar, navigation tools, and a legend on the right side. Below the map, there are four buttons for "VISUALIZZATORI GEOGRAFICI", "RICERCA DA CATALOGO", "DOWNLOAD DATI GEOGRAFICI", and "TRASFORMAZIONE COORDINATE". A "NOTIZIE" section is also visible, containing a date and a brief announcement.

REGIONE DEL VENETO Il Geoportale dei dati Territoriali

Area Riservata | Login Enti Locali | English | Contatti | FAQ

PTRC vigente 2020

Consulta manuale d'uso | Esporta Link

PTRC 2020

- Informazioni di base
- Limiti Amministrativi poli...
- TAV. Ricognizione degli ambiti...
- Ambiti di interesse arche...
- Parchi e riserve di intere...
- Ambiti di interesse natur...
- Plani di Area approvati...
- Area Nucleo PTRC 2020
- Perimetro parchi regionali e...
- Elementi territoriali di rife...
- TAV. 01a - Uso del suolo - Terra
- Ricognizione dei paesag...

Cerca nel sito

NOTIZIE

CUSTOMER GEOPORTALE DATI TERRITORIALI

10 luglio 2025
Per migliorare la qualità dell'Amministrazione del Geoportale ad...