

Osservatorio regionale Regione Veneto
Corso di formazione sul paesaggio del Veneto
VIII edizione

PNRR “Bando borghi” e politiche per la montagna
Laura Fregolent – Università Iuav di Venezia

Attrattività dei borghi

Misura 2. Rigenerazione di piccoli siti culturali, patrimonio culturale religioso e rurale - Investimento 2.1 “Attrattività dei borghi”	
Intervento	Ripartizione risorse
Linea di azione A - <i>Progetti pilota per la rigenerazione culturale, sociale ed economica dei borghi a rischio abbandono e abbandonati</i> (un borgo per regione o provincia autonoma, ciascuno di importo pari a 20 milioni di euro per un totale di 420 milioni di euro)	
Linea di azione B - <i>“Rigenerazione culturale e sociale dei Borghi storici”</i> per il finanziamento di almeno 229 Progetti locali di rigenerazione culturale e sociale da selezionare mediante Avviso pubblico per un totale di 380 milioni di euro	€ 800.000.000,00
Regime d’aiuto a favore delle micro, piccole e medie imprese, profit e non profit localizzate nei Borghi selezionati nell’ambito della linea di azione B	€ 200.000.000,00
Il Turismo delle Radici - Una Strategia Integrata per la ripresa del settore del Turismo nell’Italia post Covid-19	€ 20.000.000,00
Totale	€ 1.020.000.000,00

Attrattività dei borghi

Decreto SG n. 453 07/06/2022

Assegnazione delle risorse a valere sul PNRR, Missione 1 – Digitalizzazione, innovazione, competitività e cultura, Component 3 – Cultura 4.0 (M1C3), Misura 2 “Rigenerazione di piccoli siti culturali, patrimonio culturale, religioso e rurale”, Investimento 2.1: “Attrattività dei borghi” finanziato dall’Unione europea – NextGenerationEU

Sono 310 i borghi e piccoli comuni destinatari di oltre 760.000.000 € dei fondi previsti dal MiC per il Piano nazionale borghi, finanziato con il PNRR, di cui 289 piccoli comuni (linea B) a cui verranno erogati, in totale, 363.445.527 € per investimenti per rigenerazione culturale, sociale ed economica.

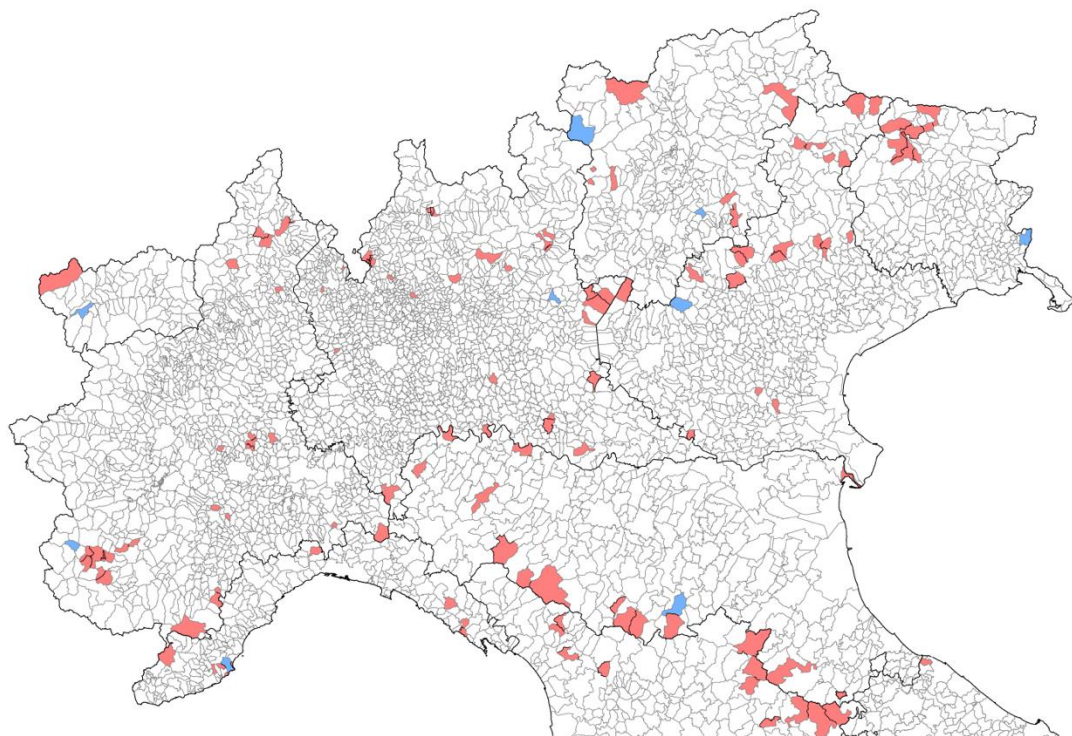

Linea di azione A
Linea di azione B

PNRR e attrattività dei borghi

1. PNRR e polarizzazione delle risorse
2. Perdita di vista dei problemi strutturali del territorio
3. Limiti dell'uso dello strumento del bando
4. Difficoltà dei piccoli comuni (ma non solo) nella gestione dei progetti

I comuni interessati

La mappa espone le informazioni essenziali che identificano la demografia e il turismo all'interno dei quattro comuni.

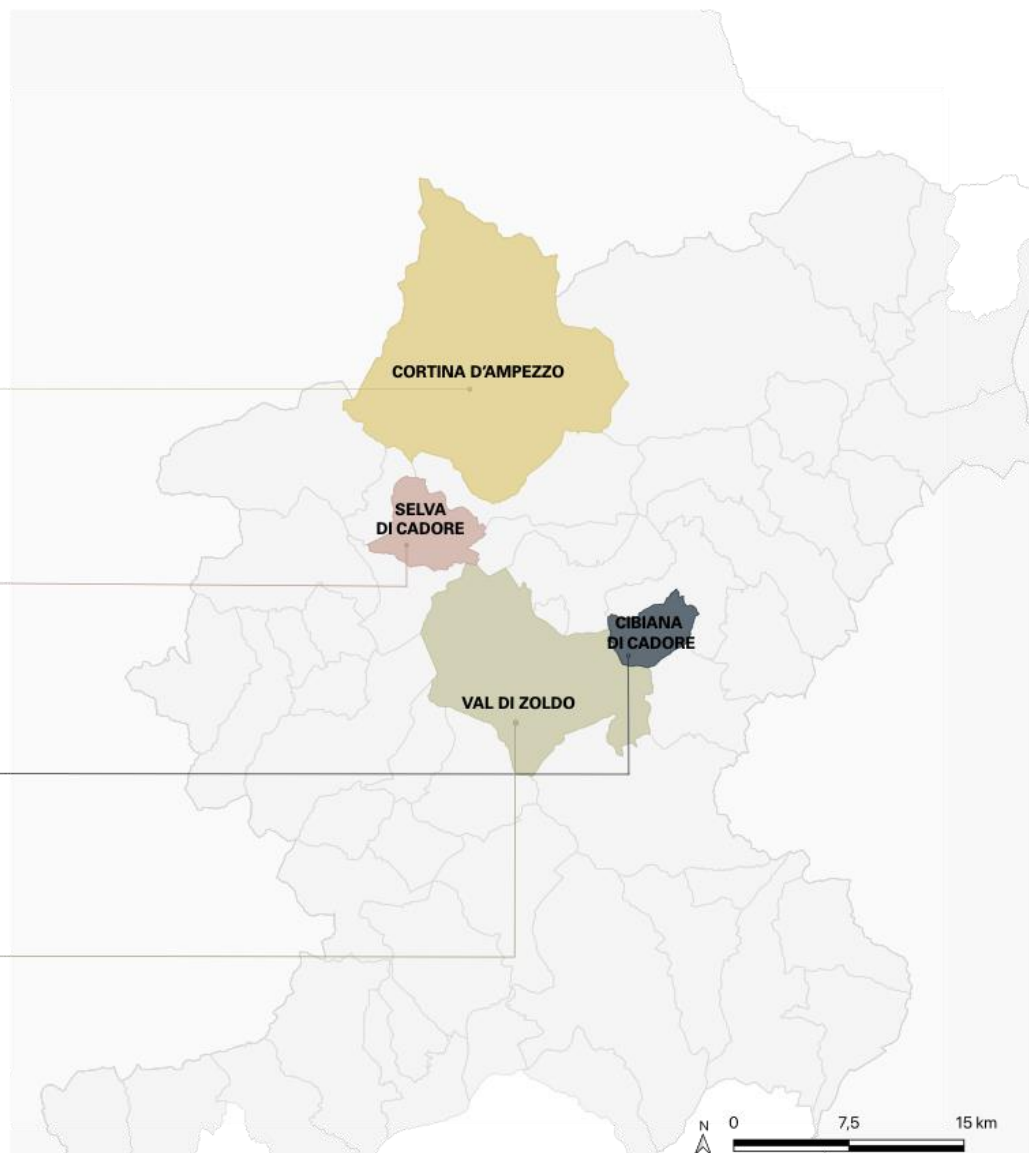
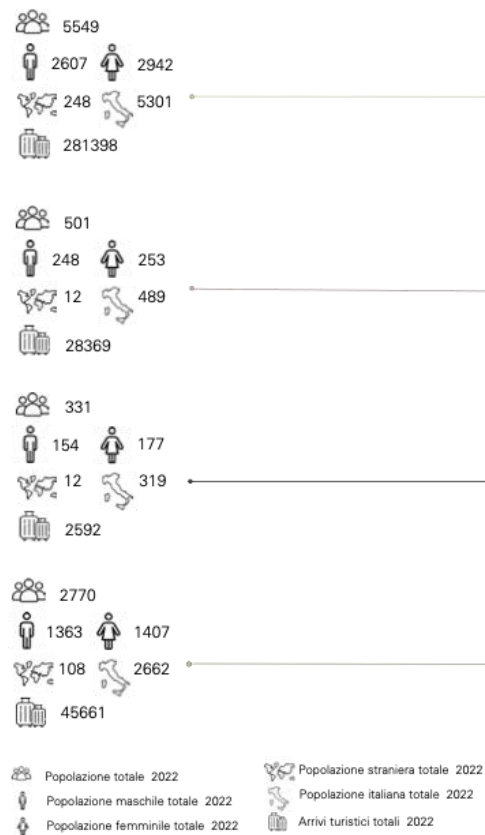

Cibiana di Cadore

- Comune di meno di 300 abitanti nell'alto bellunese
- 1000 metri s.l. m.
- In una valle percorsa dal torrente Rite, laterale alla Val Boite
- La Val Boite è attraversata dalla strada statale 51 di Alemagna
- Fino al 1964 anche dalla Ferrovia delle Dolomiti che comprendeva la fermata Venas-Cibiana
- Circondata da vette imponenti tra cui il Pelmo, l'Antelao, il Sassolungo, il Monte Rite

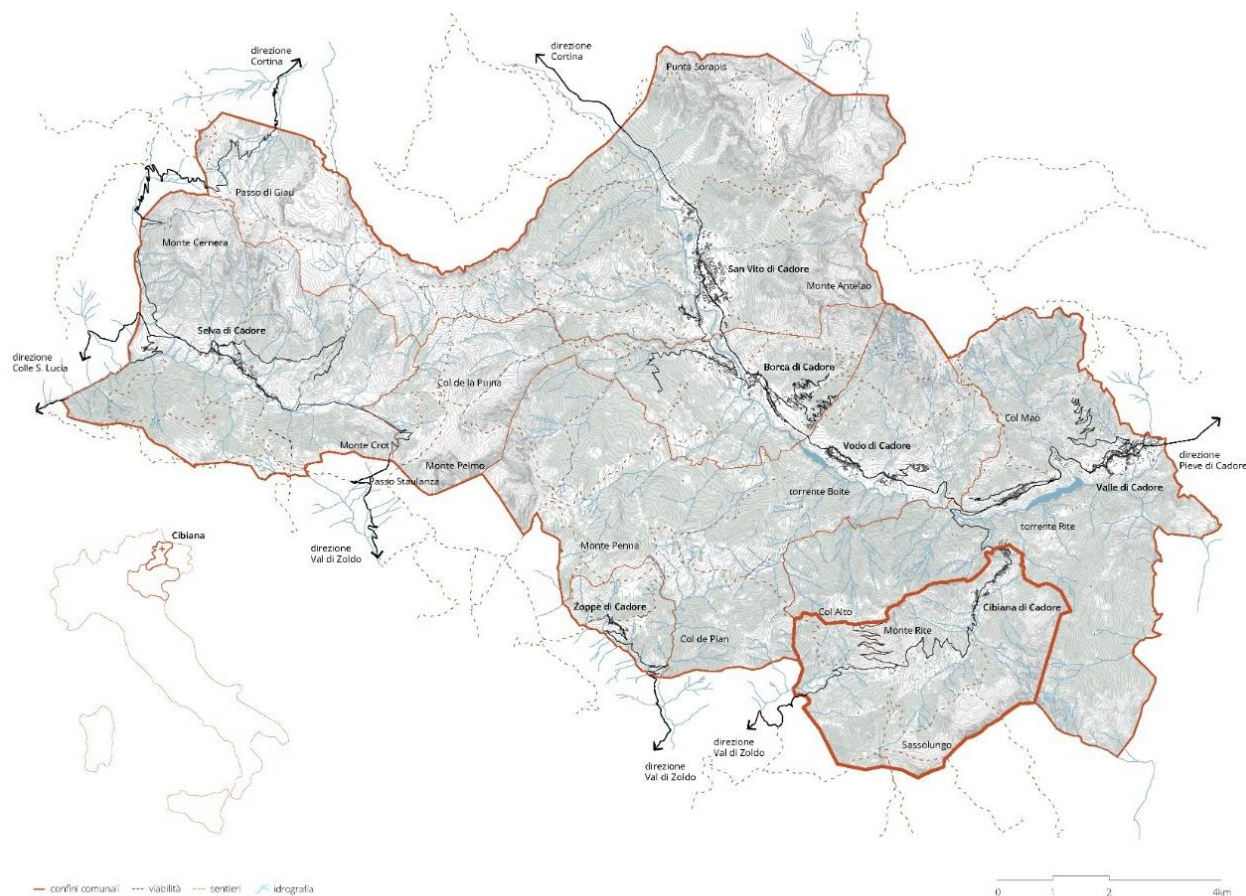

Cibiana di Cadore | Demografia

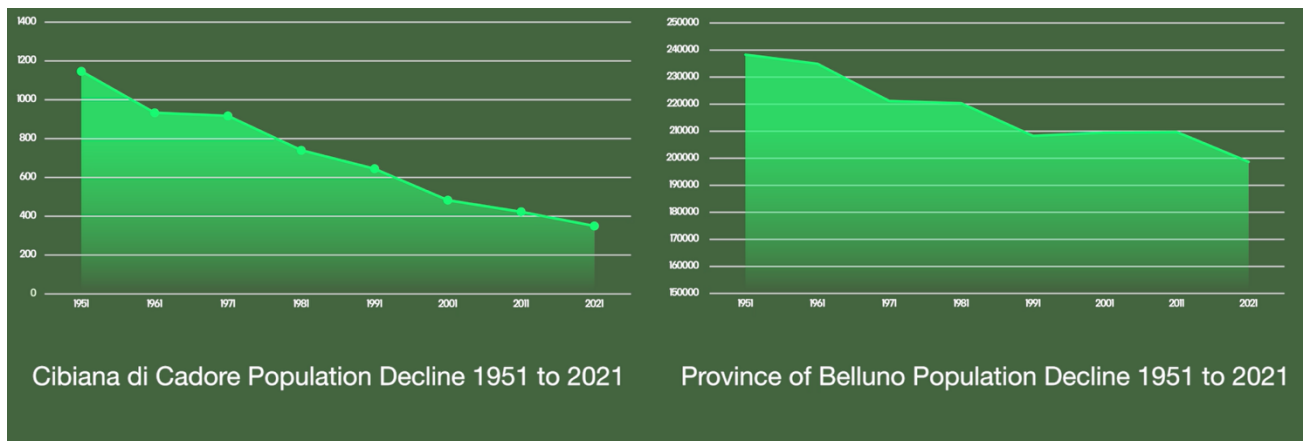

- Decrescita demografica più accentuata rispetto al trend provinciale

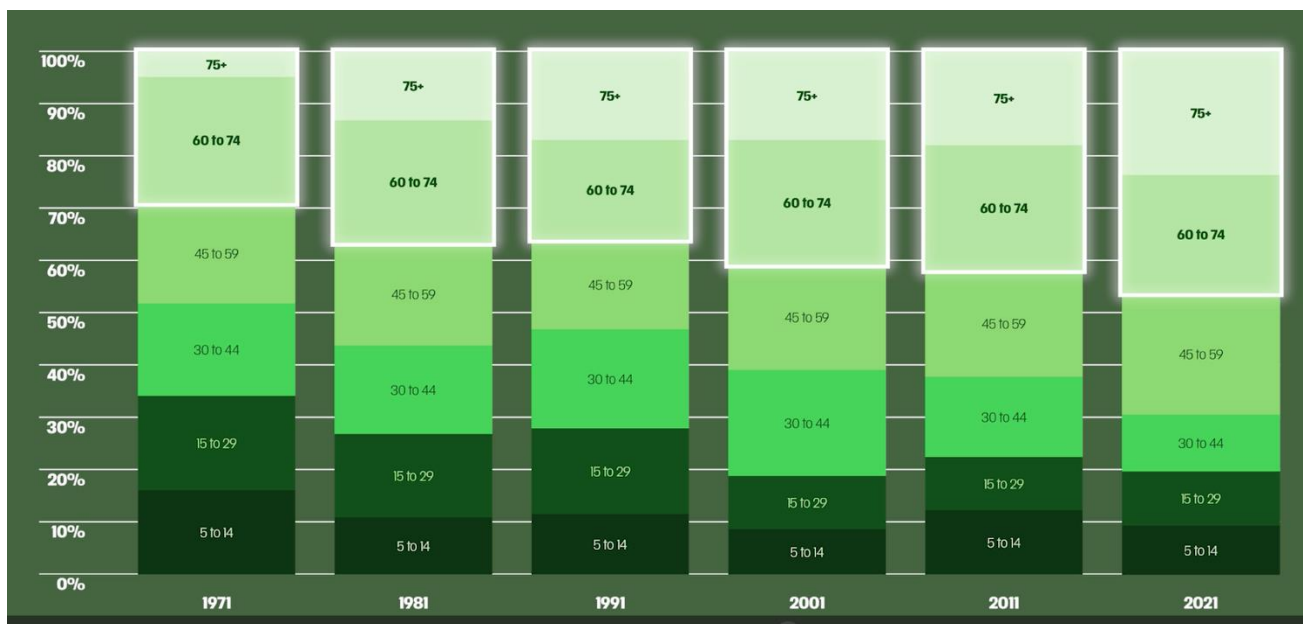

- Aumento quota di residenti nella fascia di età over 60

Cibiana di Cadore | Demografia

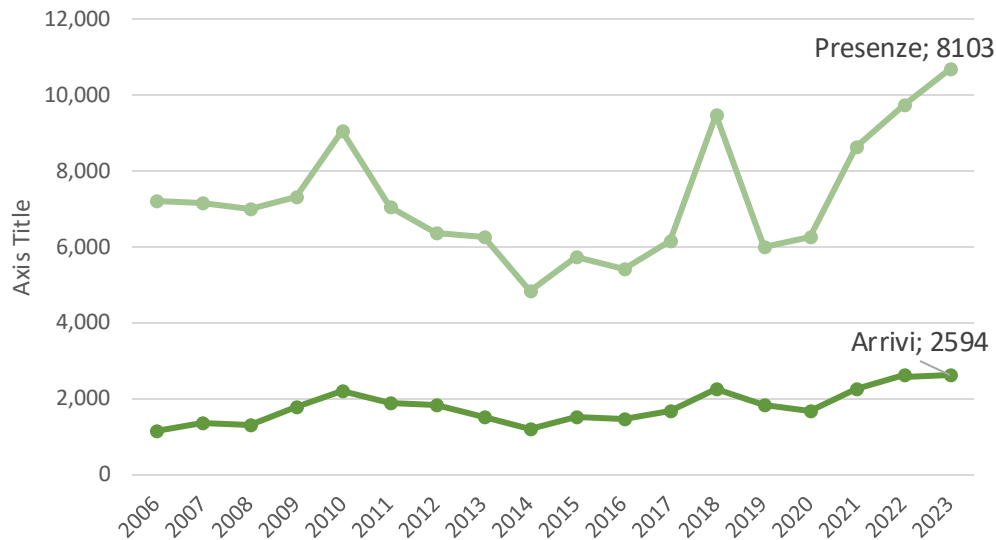

Movimento turistico 2006-2023

- Arrivi duplicati dal 2000, crescita anche delle presenze (nel STL invece -20% presenze)

Movimento turistico internazionale vs domestic 2006-2023

- Crescita esponenziale della componente internazionale della domanda turistica
- Turisti europei affezionati, «repeaters» (il 52% proviene da Germania, Spagna e Francia)

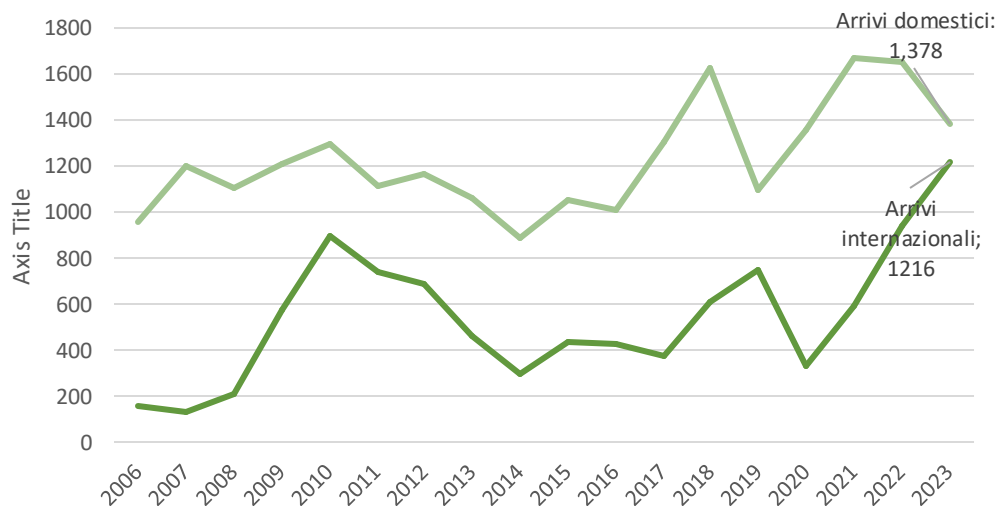

Fonte: Sistema Statistico Regione Veneto, 2006-2024

Cibiana di Cadore | Effetti

1. Progressivo calo della popolazione attiva
2. Impoverimento della base economica
3. Sempre più prenotazioni online effettuate tramite le piattaforme turistiche (Booking, Airbnb), brevi soggiorni per vicinanza alle mete iconiche nel bellunese. Riadattamento progressivo delle abitazioni in disuso a queste evoluzioni
4. Da una mappatura effettuata nel 2019 risulta che dei 295 edifici presenti a Cibiana 62 sono semi-abitati e disabitati. Il rischio è che il 21% di patrimonio edilizio ad oggi disabitato venga riattivato a solo uso turistico.

Didattica e formazione

L'importanza di partire dai contesti, dal conoscerli per formare figure competenti e consapevoli

I
-
U
-
A
-
V

Università Iuav di Venezia

DIPARTIMENTO DI
CULTURE DEL PROGETTO

ABITARE LA MONTAGNA

workshop

a cura di **Laura Fregolent, Sabrina Meneghello** e **Massimo Triches**

9 settembre *Esperienze e pratiche dell'abitare in montagna*

Antonio De Rossi e **Laura Mascino** (16>20, Pralongo, Val di Zoldo)

10 settembre *L'esperienza di Civita di Bagnoregio*

Giovanni Attili (18>20, Cibiana di Cadore)

11 settembre *Turismo e turismo*

Sabrina Meneghello e **Giacomo Maria Salerno** (18>20, Pralongo, Val di Zoldo)

12 settembre *Pianificazione, economia e grandi eventi*

Matteo Basso e **Stefania Tonin** (11>16, Pralongo, Val di Zoldo)

13 settembre *Passeggiata in montagna*

Marco Triches e **Cesare Lasen** (9>16, Val di Zoldo)

14 settembre *Proiezione docufilm "Movimento fermo. Abitare le montagne di mezzo"* a cura di **Silvy Boccaletti** (18>20, Cibiana di Cadore)

17 settembre *Lecture e analisi cartografiche della Valle del Boite*

Caterina Balletti (11>16, Pralongo, Val di Zoldo)

17 settembre *Antiche abitazioni e mestieri. Focus sull'immigrazione*

dei gelatieri Jolanda Da Deppo (18>20, Cibiana di Cadore)

19 settembre *Presentazione degli esiti del lavoro* (10>13, Cibiana di Cadore)



Didattica e Formazione

I
-
U
-
A
-
V

Università Iuav di Venezia

DIPARTIMENTO DI CULTURE
DEL PROGETTO

COMUNE DI SELVA DI CADORE
(PROVINCIA DI BELLUNO)

ABITARE SELVA DI CADORE

workshop

a cura di

Laura Fregolent, Sabrina Meneghello e **Massimo Triches**

Per riflettere intorno alle azioni progettuali e alle politiche per riabitare le aree montane, alle criticità presenti e alle diverse e possibili economie compatibili con il contesto

ne discutono

Luca Lorentini Sindaco di Selva di Cadore

Laura Fregolent, Sabrina Meneghello e **Massimo Triches** Università

Iuav di Venezia, **Roberto Raimondi** Architetto, **Diego Cason** Sociologo,

Stefania Marcoccio Presidente cooperativa Cramars

programma completo delle attività www.iuav.it/eventi

29.11 > 1.12.2024
Selva di Cadore
Santa Fosca
Museo Vittorino
Cazzetta



Cibiana di Cadore | Il progetto portato avanti

1. Capire le diverse forme dell'abitare/frequentare la montagna (Cibiana di Cadore e l'area ampia valli limitrofe, altre zone del bellunese)
2. I residenti, i nuovi residenti, gli ex residenti, i proprietari di seconda casa, i visitatori, i turisti
3. Mappare i luoghi considerati significativi del patrimonio tangibile e intangibile
4. Che cosa è significativo per la comunità e i frequentatori dell'area?
5. Di che cosa bisogna prendersi cura? Perché?
6. Riflettere sul senso di appartenenza e livello di coinvolgimento nelle scelte che riguardano presente e futuro dei contesti dolomitici e in particolare di Cibiana: raccolta di istanze, opinioni

Ricerca e strumenti della ricerca

Ma anche ricerca che alimenta
ricerca e che trova altre risorse
per alimentare i progetti in corso:

1. Hypervillage
2. Metavillage

Abitare la montagna

Un progetto con la comunità



**Indagine sui luoghi del patrimonio
considerati significativi tra Cibiana
di Cadore e comuni limitrofi (Valle
del Boite, Valle Zoldana, altre aree
del bellunese)**

<https://bit.ly/3B8oHWz>

▶ PARTECIPA AL GEO-QUESTIONARIO

Gentile abitante/visitatore,
chiediamo gentilmente di compilare il presente geo-questionario e di divulgare
l'informazione su questo lavoro verso altre persone che vivono, amano e conoscono
Cibiana di Cadore e in generale il contesto dolomitico in cui si trova questo comune.
Saranno informazioni preziose per analizzare la relazione tra patrimonio, memoria
collettiva, coinvolgimento, valorizzazione e promozione turistica nell'ambito di un
progetto di ricerca dell'Università luav di Venezia.
L'analisi, che ha intento conoscitivo, potrà gettare le basi per riflettere sulla
significatività di alcuni luoghi del patrimonio per azioni e politiche di tutela e
valorizzazione che tengano conto del punto di vista di tutti attraverso forme effettive
di coinvolgimento nelle scelte.
Grazie per la collaborazione!

Sabrina Meneghello e Laura Fregolent
Università luav di Venezia

Mappa dei luoghi significativi | Georeferenziazione

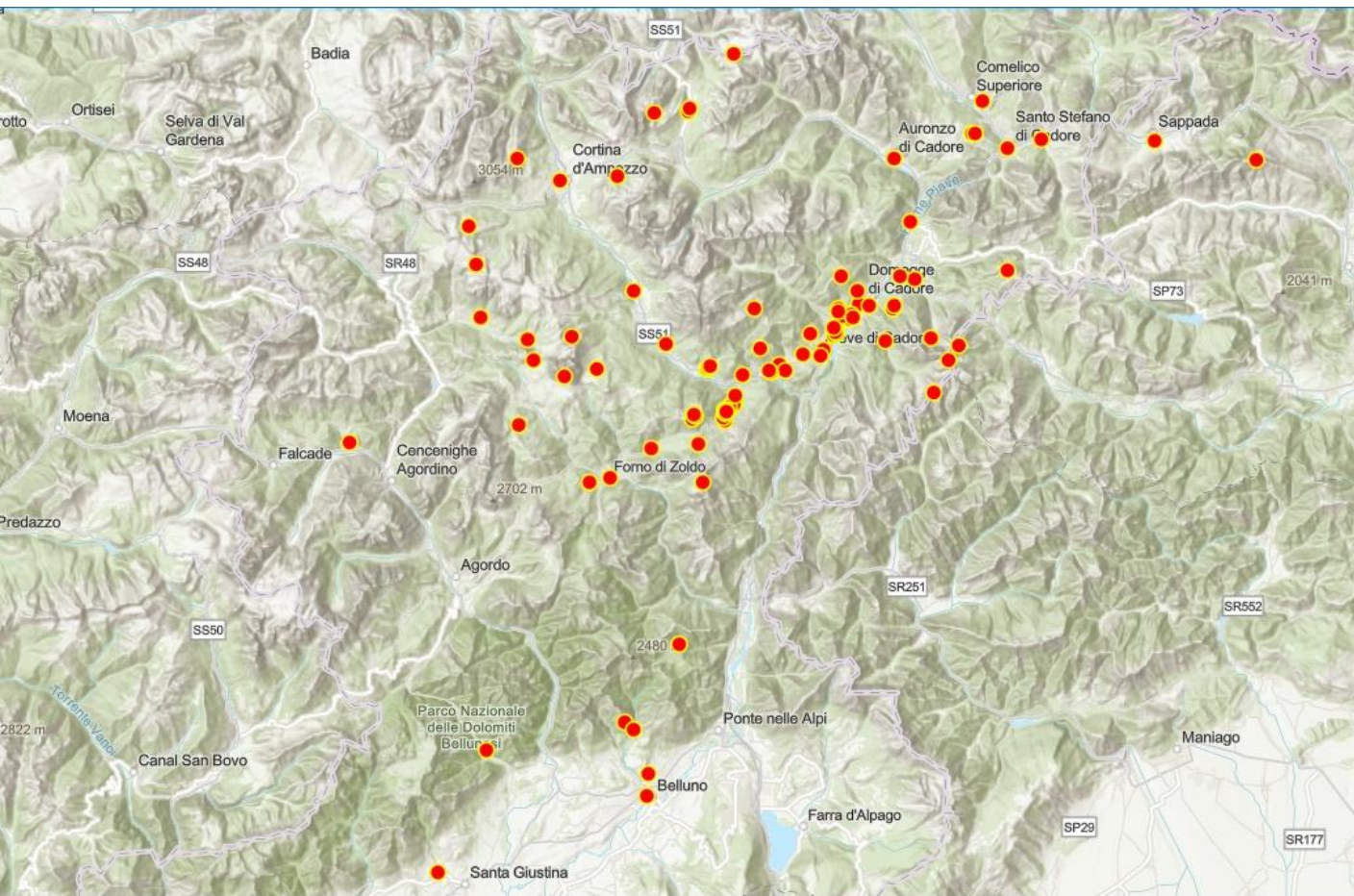

Diverse tipologie di patrimonio

Luogo puntuale del patrimonio naturale

Luoghi della socialità

Patrimonio naturale diffuso

Patrimonio culturale diffuso

Luoghi vita quotidiana

Vetta/vette

Centro/frazioni

Sentieri in natura

Punto panoramico

Luogo puntuale del patrimonio culturale

BeLieving in the mountains

Partecipazione alla Biennale Architettura 2025, Corderie dell'Arsenale

Trees uprooted and damaged from the storm Vaia, have favoured the spread of an endemic parasite called bark beetle, mostly among the spruce trees.

Gli alberi sradicati e danneggiati dalla tempesta Vaia, hanno favorito la diffusione di un parassita endemico chiamato bostrico, soprattutto tra gli abeti rossi.



Selva di Cadore



Fonte: Fregolent L., Meneghello S. Triches M. (2025), Popolare spopolare ripopolare. Il caso di Selva di Cadore, Anteferma, Conegliano, pp. 64-65

— Comune di Selva di Cadore

Borghi: 01. Selva di Cadore 02. Franseschin, L'Andria, Toffol 03. Cost, Bernart 04. Santa Fosca 05. Pescul 06. Peronaz

Selva di Cadore

02 / TERRITORIO / INFRASTRUTTURE E CENTRI ABITATI

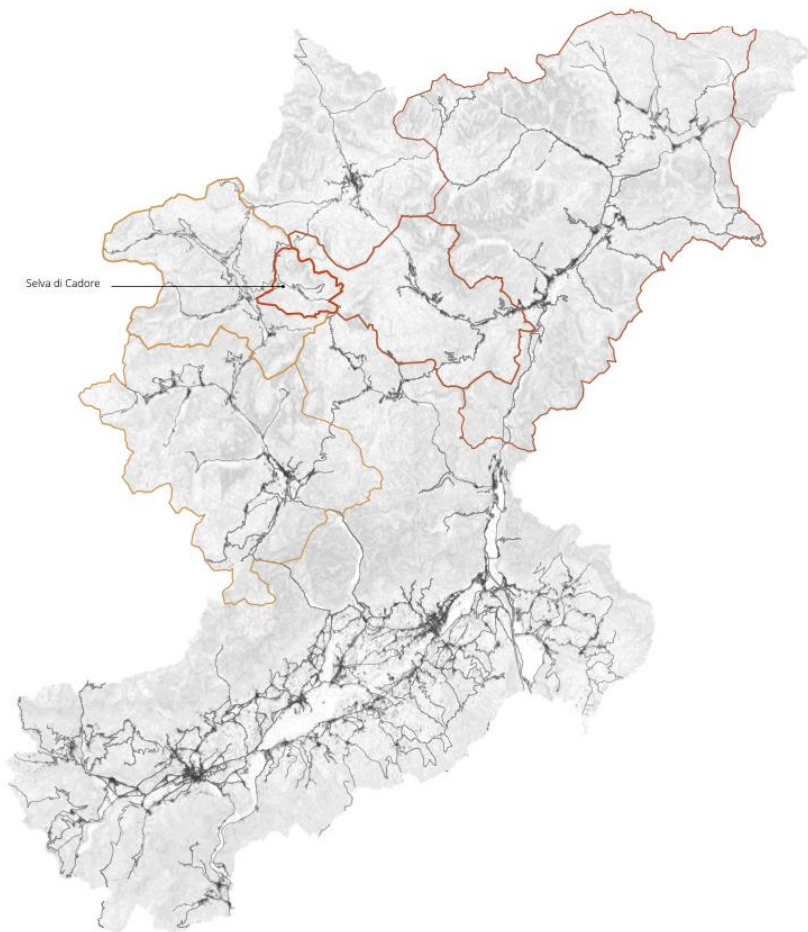

Selva di Cadore
33,2 km²
502 abitanti

Comuni P.A.T.I. Alto Agordino	Valboite
252,6 km ² 4296 abitanti	233,9 km ² 6379 abitanti

Unione montana Agordina	Cadore
538,5 km ² 18593 abitanti	1427,2 km ² 29118 abitanti

/ IDROGRAFIA E VERDE

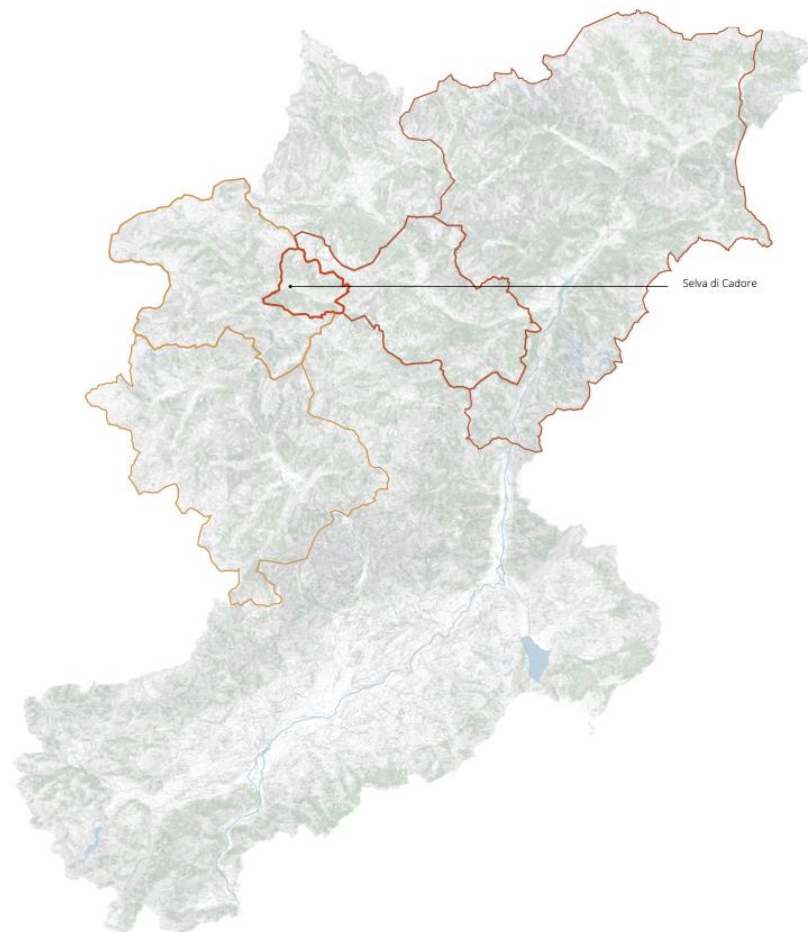

Fonte: Fregolent L., Meneghello S. Triches M. (2025), Popolare spopolare ripopolare. Il caso di Selva di Cadore, Anteferma, Conegliano, pp. 66-67

05 10 20km

Selva di Cadore

07 / BORGHI URBANI E SERVIZI

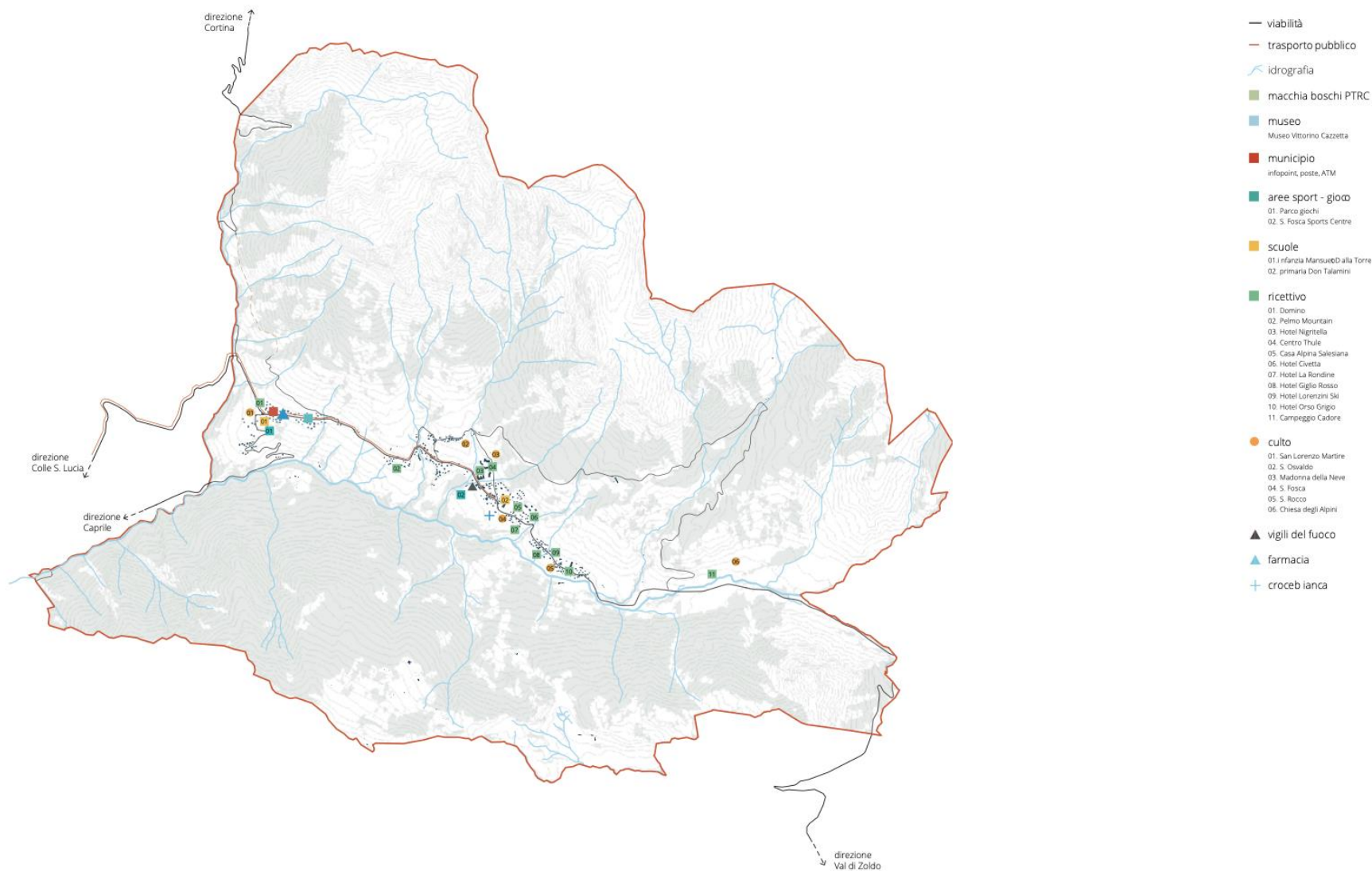

Fonte: Fregolent L., Meneghello S. Triches M. (2025), Popolare spopolare ripopolare. Il caso di Selva di Cadore, Anteferma, Conegliano, pp. 76-77

01 2 5km







Selva di Cadore | Demografia

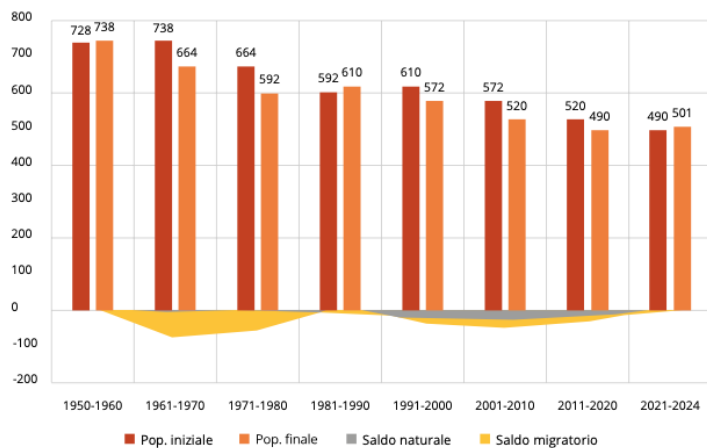

Fig. 1 – Andamento demografico e saldi naturali e migratori in valore assoluto (1950-2024). Fonte: Comune di Selva di Cadore. Elaborazione di Gianfranco Pozzer.

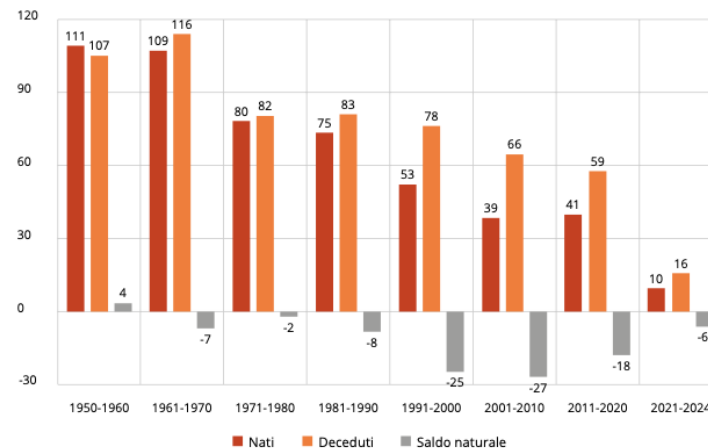

Fig. 2 – Nati, deceduti e saldo naturale in valore assoluto (1950-2024). Fonte: Comune di Selva di Cadore. Elaborazione di Gianfranco Pozzer.

Anno	Selva di Cadore		Provincia	
	Famiglie	Popolazione	Famiglie	Popolazione
1951	217	729	50.989	238.269
1961	232	748	65.036	234.921
1971	204	617	69.185	221.155
1981	234	586	77.885	220.335
1991	247	604	81.238	212.085
2001	240	563	86.915	209.550
2011	232	517	95.713	210.001
2021	244	493	93.752	198.676

Tab. 1 – Famiglie e popolazione residente. Fonte: ISTAT. Elaborazione degli autori.

Anno	Selva di Cadore		Provincia	
	Occupate	Non occupate*	Occupate	Non occupate*
1951	217	68	56.540	7.056
1961	227	103	63.106	11.526
1971	203	175	67.524	19.494
1981	223	517	78.790	39.079
1991	247	853	80.766	46.751
2001	238	866	86.586	46.635
2011	226	/	91.832	/
2021	242	1.177	92.415	85.956

Tab. 2 – Abitazioni per tipo di occupazione a Selva di Cadore e in Provincia di Belluno (v.a.). Fonte: ISTAT. Elaborazione degli autori.

* Abitazioni non occupate: abitazioni vuote o occupate esclusivamente da persone non dimoranti abitualmente.

Selva di Cadore | Demografia

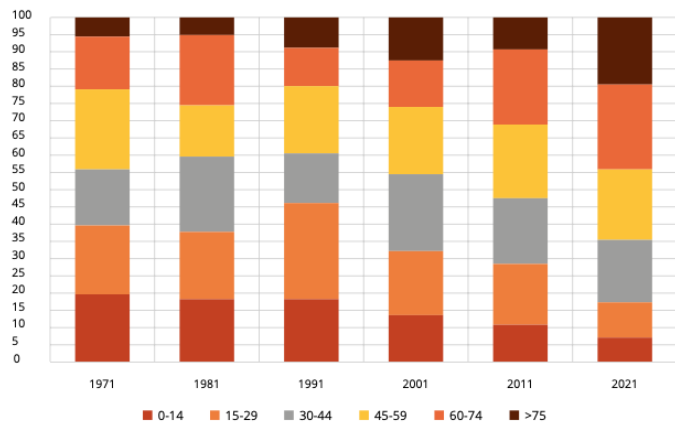

Fig. 6 – Distribuzione per fasce di età in percentuale (1971-2021, totale). Fonte: Comune di Selva di Cadore. Elaborazione di Gianfranco Pozzer.

Totale	1951	1961	1971	1981	1991	2001	2011	2021
Laurea	2	6	3	4	4	15	27	1
Diploma	14	13	27	25	64	124	164	38
Media inf.	11	41	66	124	171	165	143	144
Elementare	564	545	412	352	273	192	139	77
Alfabeta senza titolo	61	75	58	40	56	41	26	11
Analfabeta	6	8	4	2	1	1	1	1

Tab. 3 – Distribuzione della popolazione per titolo di studio in valore assoluto (1951-2021 totale). Fonte: Comune di Selva di Cadore. Elaborazione degli autori.

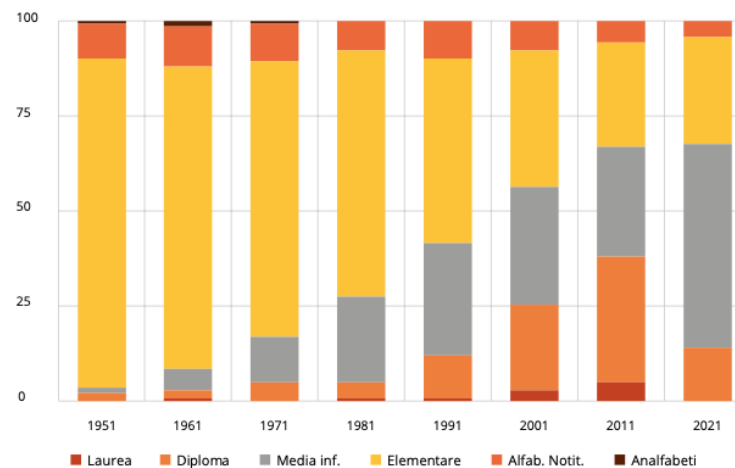

Fig. 9 – Distribuzione della popolazione per titolo di studio in percentuale (1951-2021 totale). Fonte: Comune di Selva di Cadore. Elaborazione di Gianfranco Pozzer.

STL | Turismo e turismi

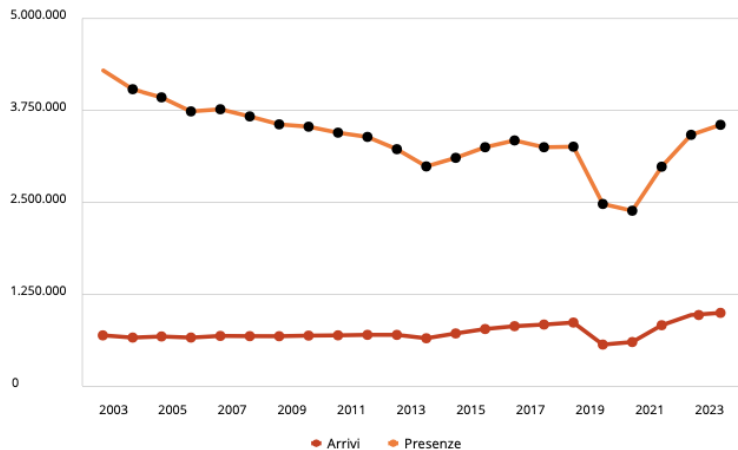

Fig. 1 – Movimento turistico arrivi e presenze – STL Dolomiti (2003-2024). Fonte: ISTAT e Regione Veneto Sistema Statistico Regionale 2003-2024. Elaborazione degli autori.

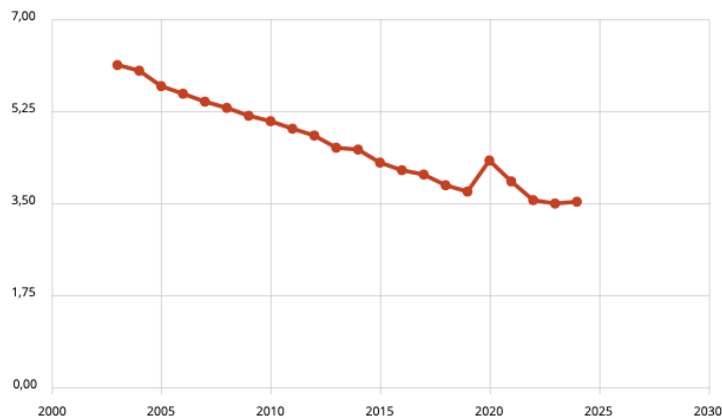

Fig. 2 – Permanenza media - STL Dolomiti (2003-2024). Fonte: ISTAT e Regione Veneto Sistema Statistico Regionale 2003-2024. Elaborazione degli autori.

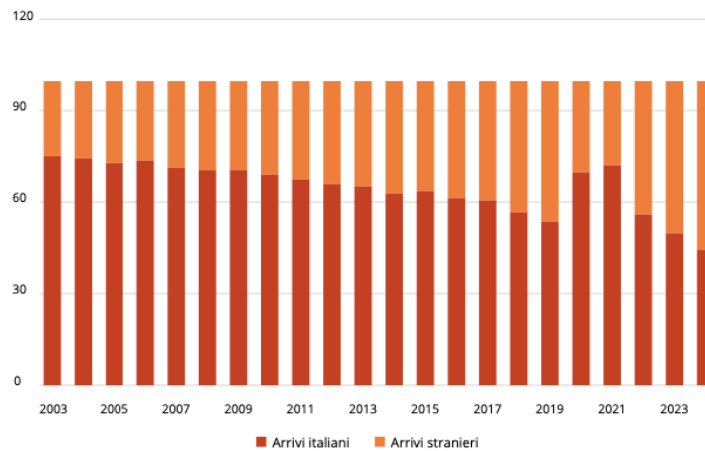

Fig. 3 – Quota arrivi italiani e stranieri (%) sul totale – STL Dolomiti (2003-2024). Fonte: ISTAT e Regione Veneto Sistema Statistico Regionale 2003-2024. Elaborazione degli autori.

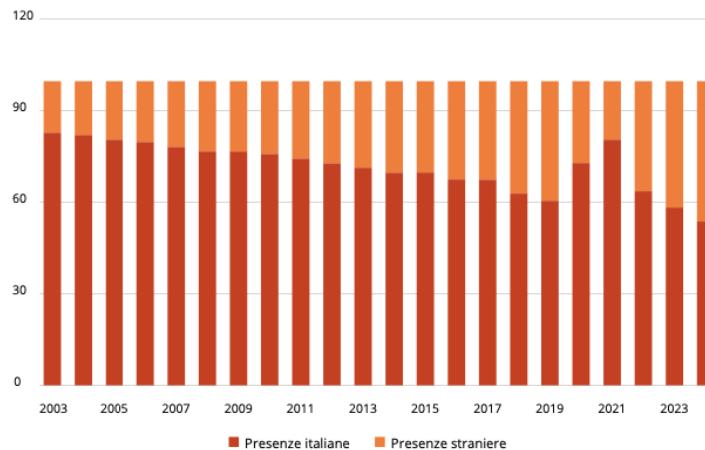

Fig. 4 – Quota presenze italiani e stranieri (%) sul totale – STL Dolomiti (2003-2024). Fonte: ISTAT e Regione Veneto Sistema Statistico Regionale 2003-2024. Elaborazione degli autori.

Selva di Cadore | Turismo e turismi

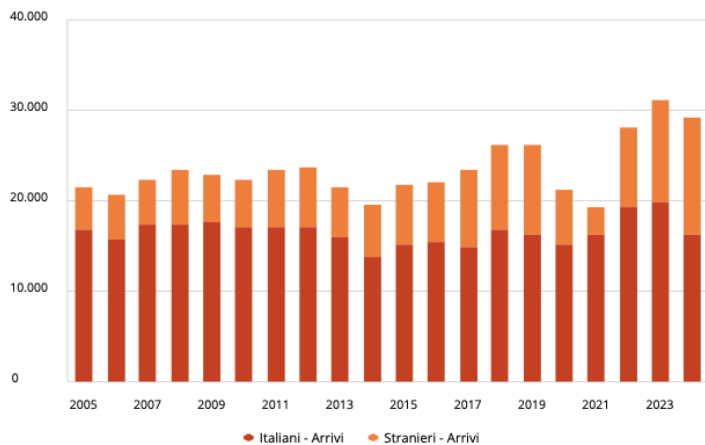

Fig. 8 – Quote arrivi per tipologia di turisti (%) – Selva di Cadore (2005-2024). Fonte: ISTAT e Regione Veneto Sistema Statistico Regionale 2003-2024. Elaborazione degli autori.

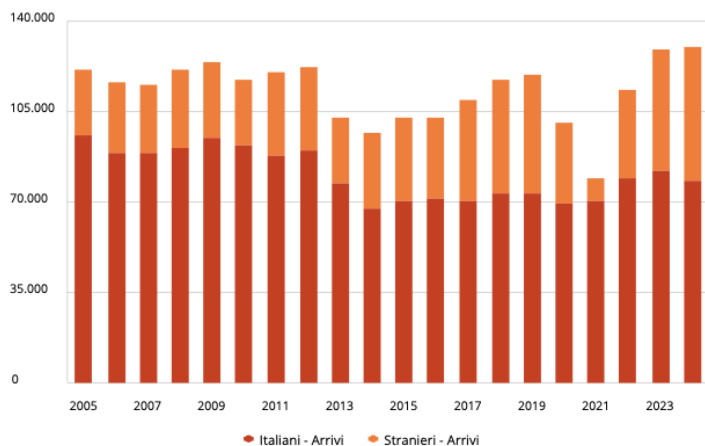

Fig. 9 – Quote presenze per tipologia di turisti (%) – Selva di Cadore (2005-2024). Fonte: ISTAT e Regione Veneto Sistema Statistico Regionale 2003-2024. Elaborazione degli autori.

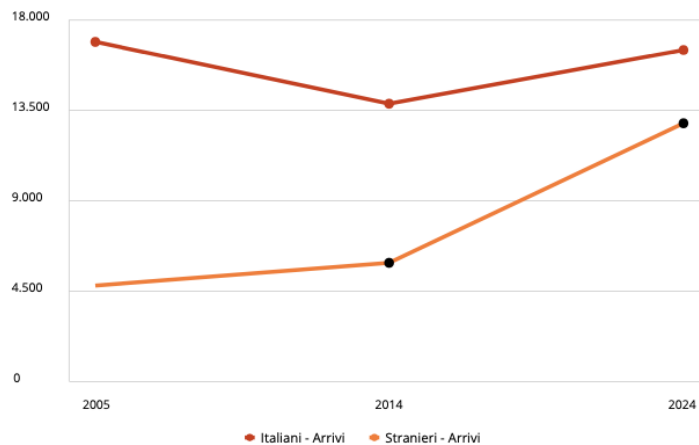

Fig. 10 – Andamento degli arrivi – Selva di Cadore (2005, 2014, 2024). Fonte: ISTAT e Regione Veneto Sistema Statistico Regionale 2003-2024. Elaborazione degli autori.

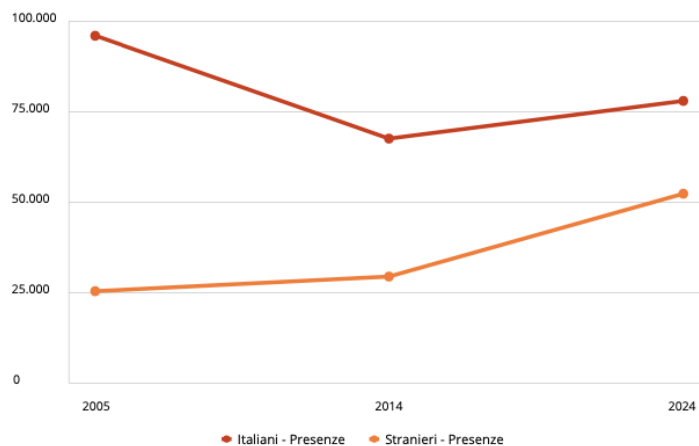

Fig. 11 – Andamento presenze – Selva di Cadore (2005, 2014, 2024). Fonte: ISTAT e Regione Veneto Sistema Statistico Regionale 2003-2024. Elaborazione degli autori.

Selva di Cadore | Turismo e turismi

Ricettività	2005		2014		2023	
	<i>Esercizi</i>	<i>P. letto</i>	<i>Esercizi</i>	<i>P. letto</i>	<i>Esercizi</i>	<i>P. letto</i>
Strutture alberghiere	14	748			13	545
<i>di cui</i>						
<i>hotel 4 stelle</i>	0	0	1	91	1	91
<i>hotel 3 stelle</i>	8	336	8	336	8	336
<i>hotel 2 stelle</i>	3	104	3	104	3	103
<i>hotel 1 stella</i>	1	15	1	15	1	15
<i>Residenze turistico- alberghiere</i>	2	293	2	293	0	0
Strutture extralberghiere	122	1532			192	1675
<i>di cui</i>						
<i>campeggi</i>	1	780	1	660	1	651
<i>alloggi in affitto</i>	117	556	160	805	189	902
<i>case per ferie</i>	2	118	2	118	1	97
<i>Rifugi</i>	1	18	1	18	1	25
<i>Altro</i>	1	60	0	0	0	0
Totale strutture ricettive	136	2280			205	2220

Tab. 13 – Evoluzione della ricettività per tipologia- Selva di Cadore (2005, 2014, 2023).
Fonte: ISTAT 2005-2023. Rielaborazioni degli autori.

Selva di Cadore | Piani e progetti

1. Interventi implementazione e riattivazione di spazi di servizio alla comunità
2. Azioni per la residenzialità
3. Diversificazione della base economica
4. Interventi per il turismo